

道

Road Construction Throughout Japan.

ユナイト株式会社



全ての道はコミュニケーションに通じる

今日のように情報通信網が発達しても、“道路”が私たちの豊かな暮らしを支える最も重要な基幹インフラであることは疑うべくもありません。生鮮食品等が産地から食卓に届き、大切な物品が人々の間を行き来するなど、道路はこれからも社会に豊かさや潤いを運ぶコミュニケーションの主役であり続けます。

道路建機レンタルと道路工事は、
私たちユナイトにお任せください。



アッピア街道

「すべての道はローマに通ず」といわれたローマへの道。ローマ帝国に張り巡らされたローマ街道のうちでもアッピア街道は、古代ローマ最初のインフラ事業と位置づけられ、紀元前321年、当時の財務官アッピウスによって敷設された最古の街道です。政治、軍事、行政上の使命を担い、馬車が往来するための道として中央部の約3mの路面は平坦な石を丁寧に敷いた世界最古の舗装道路です。

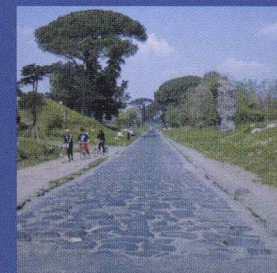

Road Construction ■ Throughout Japan.

経営理念

健全な事業活動を通じ、社会の発展に貢献します。
人間尊重の下、安全安心の信頼される企業を目指します。
自由闊達な精神を醸成し、創造と革新に溢れ
高潔な倫理観を持つ人材を育成します。

「UNITE」が創り、育んだ多彩な事業フィールド

当社は1972年(昭和47年)1月、道路舗装機械を中心とした建設機械レンタルを主体に、各種産業機械設備のリースを事業目的として設立されました。道路舗装機械の総合レンタル会社として、お客様のニーズにお応えしつつ事業を拡大してまいりました。おかげ様で北海道より九州まで全国的なネットワークを整えて「道路機械レンタルのユナイト」として圧倒的な保有機械数と知名度をいただいております。又、道路補修工事の増加に対応し、舗装補修部門の拡充を推し進めるとともに、安全管理の徹底により、路面補修工事者として多くのお客様から高い評価を頂戴し、業界における不動の地位を確立することができました。

1997年(平成9年)4月、道路補修工事等の事業拡大に伴い、社名を今日のユナイト株式会社にあらためました。2004年(平成16年)10月には経営母体がユアサ商事株式会社から三井リース事業株式会社(現:JA三井リース株式会社)へ、更に2012年(平成24年)6月経営母体がJA三井リース株式会社から株式会社カナモトに代わり、舗装建機レンタル業界トップ企業としての体制が確立されました。

今後、道路新設工事は減少が予想されるものの、道路維持補修工事については、安定した工事量が見込まれ、また高機能舗装(排水性低騒音舗装)は有望な工法として工事量の増加が期待できます。当社と出資5社との協力体制のもと、道路工事事業と建設機械レンタル事業を併営する総合力を生かし、道路造りの専門企業として更なる発展を目指しております。



ごあいさつ

平素より格別のご高配を賜り厚くお礼申し上げます。
当社は、1972年の創立以来、道路関連事業に特化し機械レンタルおよび道路関連工事を柱に事業規模を拡大してまいりました。また、時代の変化に合わせて、ICT施工・商品開発ならびに環境リサイクルなど事業の多角化も進めてまいりました。これもひとえにお客様やお取引先様をはじめとするステークホルダーの皆様のご支援の賜物と社員一同心よりお礼申し上げます。
新型コロナウイルス感染拡大の影響を受け、事業環境はかつてないほど劇的に変化し、不確実性は一段と高まっております。また、デジタル化の流れは、我々道路業界を含めた社会や産業のあり方を大きく変えようとしております。

当社はいかなる環境においても、経営理念に立ち返り、カナモトアライアンスグループの一員として中期経営計画Creative60に基づき、目指す姿に向けて変革に取り組んでまいります。
道路は、私たちの暮らしや経済活動を支える基幹インフラです。私たちユナイトの使命は、その道路の安全と安心を守り、豊かな未来へと続く道を創ることです。道路機械レンタルおよび道路切削工事分野のリーディングカンパニーとして、全てのステークホルダーの皆様のご期待に応え、より一層信頼頂ける企業に向けて、役職員一同努力を重ねてまいりますので、今後とも変わらぬご支援を賜りますよう、よろしくお願い申し上げます。

代表取締役社長 **渡辺 光郎**

社会の大動脈 “道路”を 「つくる」「支える」

当たり前のように通るいつもの道。その道路上を一日に何千、何万台もの車が物や人を載せて通過します。道路はまた厳しい日射しや寒さ、降雨や降雪といった天候にさらされ、地震などの自然災害を被ることもあります。だからこそ、いつも安心して快適に走れる道路をつくり、その状態を維持し続けることが求められます。私たちユナイテは、社会を支える大動脈、道路を支え続けています。

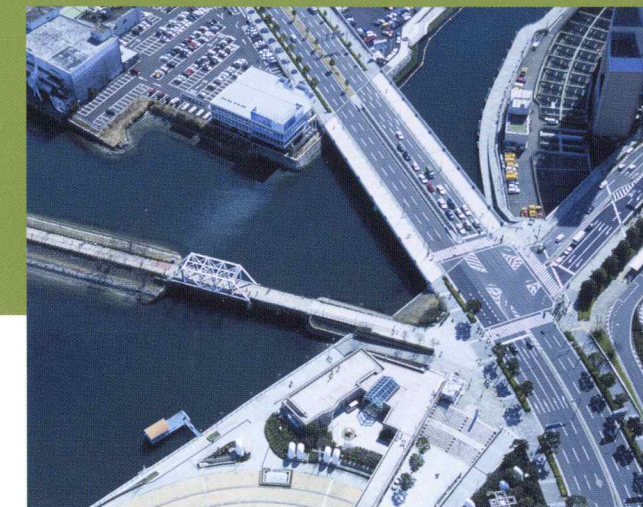

Rental Enterprise & Construction Enterprise

道路関連施工事業

工事業部は、国交省、各自治体、各公団発注の補修工事において、レンタル事業とのシナジー効果により、柔軟で迅速な対応力を発揮。ユーザー各社様から業界のリーディングカンパニーとしての高い評価をいただいています。

道路補修工事を安全・円滑に施工するため、社員への安全教育や操作技術の向上を徹底して行い、また急速にその要望が高まっている排水性、透水性、低騒音性に優れた道路を施工するための新型補修機械の導入に注力中です。良質なレンタル機械と高い安全スキルを持つ人材の提供、最新の高度な施工技術を丸ごとパッケージで提供できる当社への信頼感は日々高まっています。



道路建機レンタル事業

当社は、道路建設・補修に関わるレンタル機械に特化した企業として業界No.1の知名度と大型機械、特殊機械、専門機械など、その保有機械は多種多様に渡り、保有台数も業界トップを誇っています。

タイヤローラー、パワーショベル、ブルドーザー、ショベルカー、グレーダーなどの大型機械から水中ポンプ、発電機などの小型機械までのレンタル事業を、北は北海道から南は九州までの全国各地に展開しています。また、世界的に求められている環境に配慮した機械、建設廃材のリサイクル機械、安全面、工事コスト低減につながる機械の積極的な導入を進めています。さらには、将来を見据えたユーザーオリエントドな新世代の機械の開発などもメーカー各社との緊密な連携により行っています。



福岡空港滑走路改良工事(第2次)

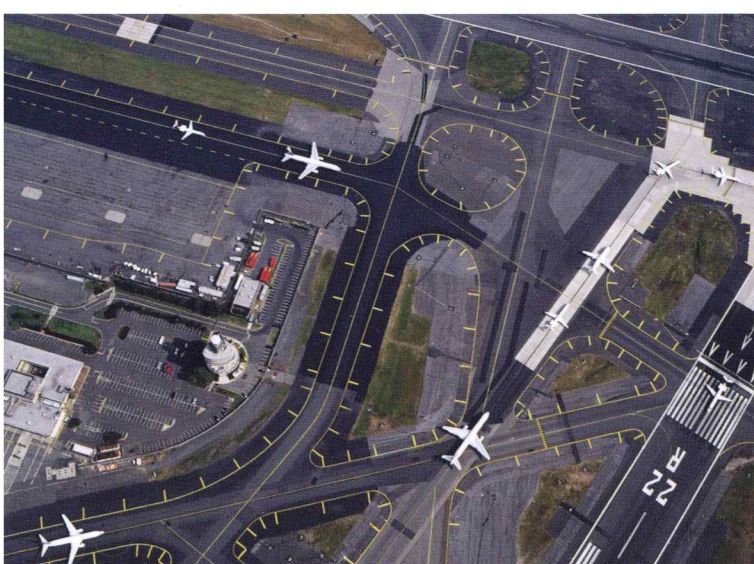

未来に通じる 道を追い求めて

業界全般としては、未来への道のりは決して平坦なものではないかもしれませんが、当社においては、創業以来培ってきた技術と信頼、実績により、どのようなレンタル機械・道路補修関連工事においてもお客様の期待に応えうる体制が整っており、今後も安定した受注基盤が形成されています。また、(株)カナモト、カナモトグループをはじめ出資5社グループからの情報をいち早く取り込めるメリットなども相まって、公共工事に加え大規模ショッピングセンターや娯楽施設開発に伴う駐車場の舗装など、民間プロジェクトの受注拡大も期待できます。さらにお客様への提案型営業やファイナンス事業への進出も本格化するなど、当社の事業フィールドは今後ますます広大なものとなっていきます。



関東工場



国内有数の規模と設備、そして専門の技術スタッフを整えた関東工場では、大型機械・特殊機械の重整備をメインに機械をつねに最善のコンディションに保つためのメンテナンスや修理などを入念に行っています。



Future

私たちユナイト株式会社は、
道路建機レンタル及び道路工事の施工を通じて
“みなさまのお役に立ちたい”と考え
日夜努力しております。



UNOTE

<http://www.unitenet.co.jp/>

ユナイト株式会社

〒103-0013 東京都中央区日本橋人形町1丁目14番8号 郵船水天宮前ビル4階
TEL (03) 6667-8471 FAX (03) 5644-5780

国土交通大臣許可(特一28)第13964号

会社概要

商号	ユナイト株式会社	
本社	〒103-0013 東京都中央区日本橋人形町1-14-8 郵船水天宮前ビル4F TEL.03(6667)8471(代表) FAX.03(5644)5780	
設立	1972年(昭和47年)1月27日	
資本金	1,144,347,000円	
代表者	代表取締役社長 渡辺光郎	
株主	株式会社カナモト 1,530,000株 66.9% 日立建機日本株式会社 340,000株 14.8% JA三井リース株式会社 250,000株 10.9% ユアサ商事株式会社 118,694株 5.2% 範多機械株式会社 50,000株 2.2%	
事業目的	1. 道路用機械、建設機械、建築用機材、農業用機械、船舶、産業用車輜、荷役運搬機械、 工作機械、事務機ならびにその他産業機械の賃貸・販売および修理 2. 前号中古商品の販売 3. 土木建築工事、道路舗装工事、電気工事、造園工事、石工事、水道施設工事、機械器具 設置工事の設計・施工および請負 4. 自動車の賃貸および修理 5. 貨物運送取扱事業 6. 一般貨物自動車運送事業 7. 産業廃棄物・一般廃棄物の処理およびその再生処理 8. 建物およびその設備機器のメンテナンス 9. 不動産の管理および賃貸借 10. その他前各号に付帯関連する事業	
最近の売上高推移	第50期(2020年(令和2年)10月期)	252.5億円
	第49期(2019年(令和元年)10月期)	233.4億円
	第48期(2018年(平成30年)10月期)	220.7億円
主な取引銀行	株式会社三菱UFJ銀行 株式会社みずほ銀行 株式会社りそな銀行 三菱UFJ信託銀行株式会社 株式会社三井住友銀行	
役員・従業員	617名(2020年(令和2年)11月1日現在)	
特定建設業の許可	許可番号 国土交通大臣許可(特-28)第13964号 有効期限 2016年(平成28年)7月5日~2021年(平成33年)7月4日 建設業の種類 土木工事業、舗装工事業、とび・土工工事業	

業務内容と取扱品目

レンタル事業部: ロードローラー、タイヤローラー、振動ローラー、コンバインドローラー、プレートコンパクター、ランマー、モーターグレーダー、アスファルトフィニッシャー、エンジンブレイク、コンクリートカッター、ブルドーザー、クローラショベル、ホイールローダー、バックホウショベル、ロードスタビライザー、セメント石灰散布機、ロードスウィーパー、散水車、キャリヤダンプ、照明車、発電機、投光機、測量・測定機器全般、コンテナハウス、自走式クラッシャー(リサイクル君)、油圧式振動ふるい機(ふるい君)、大型自走式スクリーン、除雪機、自走式仮設水洗トイレカー、追突防止補助装置「U-Stoppen」、ICT施工対応機器等、その他各種建設用の機械のレンタル事業

工事業部: 路面切削機(積込装置付)、ロードスウィーパー等一連の機械システムによる路面切削工事
舗装工事一式施工・管理

本社営業部門: 営業企画部・整備管理部・フロント管理部

本社管理部門: 経営企画部・人事総務部・経理部・業務部・システム管理部・安全衛生管理部・内部統制監査部

部門別売上比率

レンタル事業部: 55% **工事業部:** 45%

主な取引先
(アイウエオ順)

(株)大林組、大林道路(株)、奥村組土木興業(株)、(株)ガイアート、鹿島建設(株)、鹿島道路(株)、北川ヒューテック(株)、(株)佐藤渡辺、清水建設(株)、世紀東急工業(株)、大成建設(株)、大成ロテック(株)、(株)竹中工務店、(株)竹中道路、大有建設(株)、東亜道路工業(株)、東京舗装工業(株)、道路工業(株)、常盤工業(株)、戸田建設(株)、戸田道路(株)、(株)NIPPO、日本道路(株)、西松建設(株)、福田道路(株)、フジタ道路(株)、本間道路(株)、前田建設工業(株)、前田道路(株)、(株)バック、三井住建道路(株)、その他大手建設会社各位を始めとして、機械製造業、機械販売業、倉庫運輸業、サービス業の各位

主な協力会社
(アイウエオ順)

有限会社クエラコーポレーション 〒087-0037 北海道根室市穂香112-22
TEL:0153-24-0565/FAX:0153-24-0586

有限会社サカイスーパー 〒353-0003 埼玉県志木市宗岡4-3-24
TEL:048-475-0582/FAX:048-476-6372

株式会社札幌ロード技研 〒067-0064 北海道江別市上江別464-11 サラアエスタ301
TEL:011-375-9933/FAX:011-375-9933

株式会社シブヤ 〒351-0001 埼玉県朝霞市上内間木545-2
TEL:048-456-2300/FAX:048-456-2303

株式会社新潟建設工業 〒262-0004 千葉県千葉市花見川区大日町1434-1
TEL:043-304-5150/FAX:043-258-5870

株式会社橋場建機 〒348-0061 埼玉県羽生市稲子1285-1
TEL:048-561-6507/FAX:048-563-2363

北真道路株式会社 〒340-0112 埼玉県幸手市権現堂1469-1
TEL:0480-44-8031/FAX:0480-43-6360

有限会社ビーエル 〒206-0803 東京都稲城市向陽台4-3-2-302
TEL:042-379-0355/FAX:042-379-0741

ビッグバン株式会社 〒485-0081 愛知県小牧市横内西横内32-1
TEL:0568-44-7844/FAX:0568-44-7833

有限会社マルサン工業 〒337-0051 埼玉県さいたま市見沼区東大宮7-22-28
TEL:048-688-0243/FAX:048-688-0297

株式会社カナモトグループ

株式会社カナモト 〒060-0041 北海道札幌市中央区大通東3-1-19
TEL:011-209-1600/FAX:011-242-1620

株式会社アシスト 〒061-1111 北海道北広島市北の里22-2
TEL:011-372-8800/FAX:011-372-7755

株式会社カナテック 〒060-0031 北海道札幌市中央区北1条東2-5-8 創成パークビル3階
TEL:011-271-5121/FAX:011-271-5161

株式会社カンキ 〒654-0043 兵庫県神戸市須磨区外浜町2-9-19
TEL:078-733-2221/FAX:078-735-5074

株式会社九州建産 〒813-0062 福岡県福岡市東区松島3-21-7
TEL:092-623-2323/FAX:092-623-2307

株式会社KGフローテクノ 〒105-0012 東京都港区芝大門1-7-7 浜松町Kビル2階
TEL:03-6402-5480/FAX:03-3431-7855

株式会社ソーキ 〒550-0005 大阪市西区西本町1-15-10 辰野西本町ビル13階
TEL:0120-856-990/FAX:06-6538-3660

第一機械産業株式会社 〒893-0023 鹿児島県鹿屋市笠之原町25-10
TEL:0994-44-2480/FAX:0994-44-2801

東洋工業株式会社 〒105-0012 東京都港区芝大門1-7-7 浜松町Kビル
TEL:03-5776-6861/FAX:03-3434-6878

株式会社ニシケン 〒839-0804 福岡県久留米市宮ノ陣町若松1-9
TEL:0942-35-5840/FAX:0942-35-6355

組織図

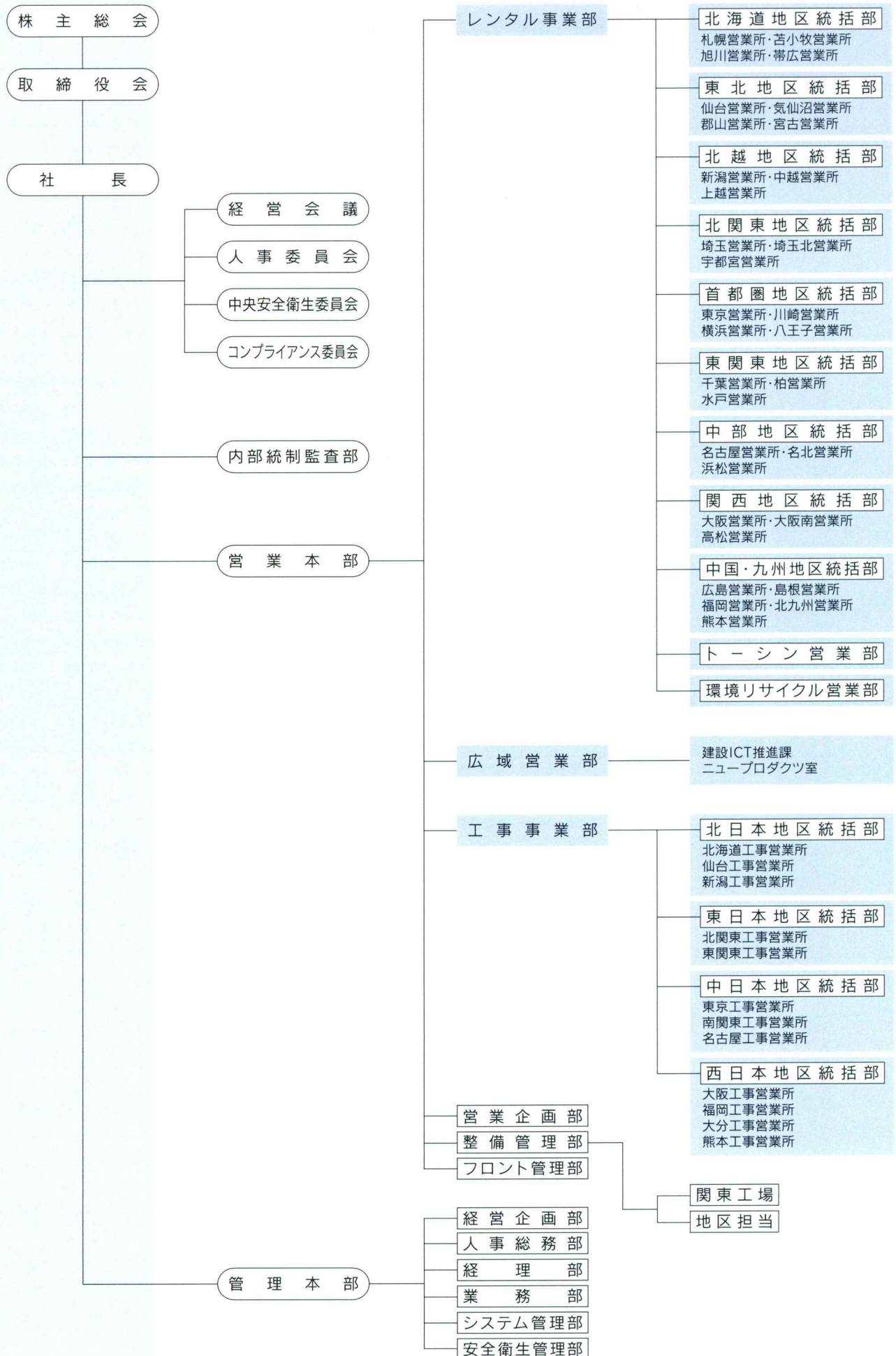

営業拠点

部署名		住所	電話番号	FAX番号	
本社	管理部	103-0013 東京都中央区日本橋人形町1-14-8 郵船水天宮前ビル4F	03-6667-8471	03-5644-5780	
	営業部	103-0013 東京都中央区日本橋人形町1-14-8 郵船水天宮前ビル4F	03-6667-8471	03-5644-5780	
レ ン タ ル 事 業 部	北海道地区統括部	札幌営業所 003-0872 北海道札幌市白石区米里2条2-3-8	011-879-2727	011-879-2729	
	苫小牧営業所	059-1306 北海道苫小牧市ウトナイ北4-3-22	0144-55-5171	0144-55-5182	
	旭川営業所	079-8452 北海道旭川市永山北2条11-22-1	0166-46-0146	0166-46-0148	
	帯広営業所	080-2460 北海道帯広市西20条北2-27-13	0155-38-3858	0155-38-3868	
	東北地区統括部	仙台営業所	983-0034 宮城県仙台市宮城野区扇町4-4-35	022-283-7227	022-283-7220
		気仙沼営業所	988-0215 宮城県気仙沼市最知北最知240-1	0226-26-1220	0226-26-1205
		郡山営業所	963-0725 福島県郡山市田村町金屋字下夕川原98-2(郡山中央工業団地内)	024-941-2240	024-941-2241
		宮古営業所	028-1302 岩手県下閉伊郡山田町豊間根第2地割33-205	0193-83-5244	0193-83-5245
	北越地区統括部	新潟営業所	950-0867 新潟県新潟市東区竹尾卸新町806-1	025-279-0123	025-279-0122
		中越営業所	940-2128 新潟県長岡市新産東町73	0258-47-6233	0258-94-8001
		上越営業所	942-0147 新潟県上越市頸城区西福島字尼池657-1	025-544-3041	025-544-2124
	北関東地区統括部	埼玉営業所	339-0036 埼玉県さいたま市岩槻区横根1171-1	048-798-8231	048-798-8245
		埼玉北営業所	347-0010 埼玉県加須市大桑1-1-2	0480-67-1600	0480-67-1603
		宇都宮営業所	321-0912 栃木県宇都宮市石井町3166-9	028-656-6411	028-656-6459
	首都圏地区統括部	東京営業所	136-0082 東京都江東区新木場3-5-1	03-5569-5671	03-5569-5672
		川崎営業所	136-0082 東京都江東区新木場3-5-1(仮)	03-5569-5671(仮)	03-5569-5672(仮)
		横浜営業所	246-0007 神奈川県横浜市瀬谷区目黒町20-3	045-920-2530	045-920-2535
		八王子営業所	192-0005 東京都八王子市宮下町550-1	042-692-0271	042-692-0283
	東関東地区統括部	千葉営業所	263-0004 千葉県千葉市稲毛区六方町228-1	043-304-2235	043-422-1115
		柏営業所	277-0941 千葉県柏市高柳671 常磐工業(株)柏機械センター内	04-7192-1816	04-7192-1823
水戸営業所		310-0836 茨城県水戸市元吉田町字一里塚西1307-2	029-291-5855	029-291-5865	
中部地区統括部	名古屋営業所	455-0842 愛知県名古屋港区稲永2-702	052-389-3722	052-389-3725	
	名北営業所	480-0303 愛知県春日井市明知町字西厚金819-1	0568-93-1700	0568-93-1710	
	浜松営業所	433-8118 静岡県浜松市中区高丘西3-40-3	053-438-0551	053-438-0318	
関西地区統括部	大阪営業所	569-0836 大阪府高槻市唐崎西2-13-1	072-678-1700	072-678-1701	
	大阪南営業所	551-0013 大阪府大阪市大正区小西林1-24-2	06-6551-3555	06-6551-3666	
	高松営業所	761-8033 香川県高松市飯田町749-1	087-882-4518	087-882-7587	
中国・九州地区統括部	広島営業所	731-3165 広島県広島市安佐南区伴中央4-21-34	082-848-3887	082-848-6078	
	島根営業所	690-0038 島根県松江市平成町182-12	0852-20-2315	0852-20-2324	
	福岡営業所	811-2104 福岡県粕屋郡宇美町大字井野字白井手230-1	092-934-1141	092-934-1143	
	北九州営業所	800-0213 福岡県北九州市小倉南区中曽根東1-11-12	093-474-4160	093-474-4161	
	熊本営業所	861-8045 熊本県熊本市東区小山4-8-158	096-349-7055	096-349-7044	
トーション営業部	242-0022 神奈川県大和市柳橋1-6-2	046-244-5371	046-244-5377		
環境リサイクル営業部	347-0010 埼玉県加須市大桑2-2-2	0480-67-1700	0480-67-1702		
広 営 業 域 部	建設ICT推進課	347-0010 埼玉県加須市大桑2-2-2	0480-76-0070	0480-76-0071	
	ニュープロダクツ室	103-0013 東京都中央区日本橋人形町1-14-8 郵船水天宮前ビル4F	03-6667-8471	03-5644-5780	
工 事 事 業 部	北日本地区統括部	北海道工事営業所	003-0872 北海道札幌市白石区米里2条2-3-8	011-873-0900	011-873-0910
		仙台工事営業所	983-0034 宮城県仙台市宮城野区扇町4-4-35	022-283-7234	022-283-7221
		新潟工事営業所	950-0867 新潟県新潟市東区竹尾卸新町806-1	025-279-0100	025-279-0125
	東日本地区統括部	北関東工事営業所	347-0010 埼玉県加須市大桑1-1-2	0480-67-1500	0480-67-1501
		東関東工事営業所	263-0004 千葉県千葉市稲毛区六方町228-1	043-304-8003	043-422-1118
	中日本地区統括部	東京工事営業所	341-0050 埼玉県三郷市ピアラシティ2-3-15	048-952-7080	048-952-7081
		南関東工事営業所	246-0007 神奈川県横浜市瀬谷区目黒町20-3	045-920-2520	045-920-2511
		名古屋工事営業所	455-0842 愛知県名古屋港区稲永2-702	052-389-2680	052-389-2685
	西日本地区統括部	大阪工事営業所	569-0837 大阪府高槻市玉川1-2-1	072-678-2700	072-678-2702
		福岡工事営業所	811-2233 福岡県糟屋郡志免町別府北1-2-21 オフィスパレア志免1C1号室	092-710-7871	092-710-7872
大分工事営業所		870-0100 大分県大分市大字勢家1098番269	097-573-3660	097-573-3661	
熊本工事営業所		861-2244 熊本県上益城郡益城町寺迫1209-4	096-286-0771	096-286-0776	
整備管理部 関東工場	345-0043 埼玉県北葛飾郡杉戸町下高野411	0480-32-7284	0480-32-7275		