

FLAGPOLE
SUNBARICAR™
CHAIN GATE
BOLLARDS
PARKING EQUIP.

Company Profile

SUNPOLE CO.,LTD.

株式会社サンポール 会社案内 2020年版



人と自然と街の未来へ…

私たちサンポールは1970年の創業以来

「外部空間を豊かにクリエイトする」という企業方針のもと

“機能性”“安全性”“操作性”を基本に、

旗ポール・車止めなどのエクステリア商品を提供しています。

また、高い実績と信頼を得ているトップメーカーとして

ゆとりあるアメニティスペース、環境にフィットした空間づくりを

さまざまな分野で提案しています。

神奈川県藤沢市片瀬江ノ島 片瀬漁港 西プロムナード
ポラード(特)V-380U

片瀬漁港プロムナード整備により、ウッドデッキ張りされた防波堤にはベンチや照明も新設されて趣のある遊歩道になりました。駅からのアクセスが良く、駐車場も整備され、背景には江ノ島を控える絶好のロケーションを持つ湘南海岸の新しい観光スポットです。

海岸から約5-0-0m伸びるプロムナードには転落抑止のためのチェーン柵仕様のポラードが設置されました。海と空の碧さが眩しい片瀬海岸の景観にマッチする特注色が採用されています。



旗ポール (Aluminum entasis-tapered flagpole)
耐食性、強度、軽量と優れた面を持つ6000番系のアルミ合金引き抜き材の旗ポールです。公共施設、商業施設、集会場等、広く建築外構で使用されます。



車止め/横断防止柵 (Bollards/Pedestrian fence)
道路・公園・駐車場等への無断進入防止、歩車分離、施設の防護など広い用途で使用されます。寸法・形状・材質・機能など、様々な機種を取り揃えています。



チェーンゲート (Parking gate system)
チェーン上下式の駐車場ゲートです。リモコン操作の基本構成の他、カード・コイン方式、タイマー方式などの各種システムアップが可能です。

豊富な実績が信頼の証…

創業以来、旗ポールを作り続けて50年、車止めも40年が過ぎ、数多くの製品を世に送り出してきました。

高い品質と耐久性に裏付けされた、豊富な実績が私たちの誇りです。

■ 取扱い製品 Products

アルミ旗ポール

- ロープ型ポール
- ハンドル型ポール
- ハンドル型テーパーポール
- 避雷針兼用旗ポール
- のぼりポール
- バナー(商業用)ポール
- 水平型各種ポール
- ミニ・フラッカー™
- コミュニティポール等、特注ポール

車止め・その他

- リフター(上下式)
- ピラー(ステンレス・鉄)
- アーチ(ステンレス・鉄)
- ポラード(アルミ合金・リサイクルゴム/樹脂等)
- 横断防止柵(アルミ合金・鉄等)
- ガードコーン(ウレタン樹脂等)
- 擬石ポラード
- 駐車場チェーンゲート(電動・無線)
- ペット用リードフック
- 室内用パーテーションベルト
- 備品・部品類
- ステンレス鎖各種
- フック類各種
- 南京錠切断防止器具

詳細は総合カタログ又はホームページをご覧ください。

サンポール 検索

■ デザインと品質 Design quality

追求してきたひとつのテーマ、

人に心地よい空間をお届けするために、周辺の景観に自然とけあい、いつの時代にも愛される普遍性のあるデザイン。

これまで数々のグッドデザイン賞の栄誉に輝いた製品を送り出してきました。

これからもイメージネーションの領域を広げ、豊かなデザインを構築できるよう心掛けて行きます。



2001年グッドデザイン中小企業長官賞
ポラードV-360シリーズ
豊富なバリエーション展開による、空間コーディネートの可能性を評価されたシリーズです。



1997年グッドデザイン・ロングライフデザイン賞
リフターLA-8KCS(1985年発売)
一時期の流行に左右されず、陳腐化しない普遍的なデザイン性を評価されました。

■沿革 History

- 1970/09/24 広島市袋町 2-7 (西日本写房 5F) にてハンドル型旗ポール「サンポール™」の発売。当初、組立・出荷は外注に委託
- 1972/11 近隣の広島市袋町 2-4 に本社を移転
- 1973/04 広島市吉島西に組立工場開設
- 1974/04 本社を広島市銀山町 2-24 高東ビル 2F に移転
- 1975 頃 「東上作戦」東日本への市場展開始める 工場は八木に移転
- 1978/09 広島市光南 3-7-27 に本社・工場を集約
- 1979/01 家庭用国旗セット「ミニフラッガー™」発売
- 1979/10 エンタシス・テーパーポールを発売
- 1981/01 東京都港区北青山 2-7-18 に東京営業所開設
- 1981/12 初の車止め「ゲートポール」、「ピコリーノ™」発売
- 1983/06 東京営業所、東京都港区南青山 2-22-1 に移転
- 1983/10 車止め「サンバリカー™」リフター・アーチ・ピラーシリーズ本格発売
- 1984 頃 この頃、旗ポール、マーケットシェア No.1 とされる
- 1986/10 鉄アーチ・鉄ピラーを商品群に加える
- 1986/11 車止め「LA-8KCS」が当社初のグッドデザイン商品に選定される
- 1987/03 景観デザインを重視した「ボラード」シリーズ本格発売
- 1987/07 新本社ビル及び A・B 工場完成 (現在地 広島市中区南吉島 2-4-5)
- 1988/03 電動式チェーンゲート「オート・サンバリカー TC-101」発売
- 1989/10 東京支店、神宮前 3-27-1 に移転 デザイン室設置 ドイツの展示会出展
- 1990/12 自動倉庫 (1200 パレット収納) と直結した C 工場完成 粉体塗装開始
- 1992/04 照明ポール商品群発売
- 1992/10 街路用ベンチ「SP-600-2」がグッドデザイン景観賞を受賞
- 1993/02 資本金を 100,656 千円に増資
- 1994/10 ボラード「VL-110U」が 2 度目のグッドデザイン景観賞を受賞
- 1995/09 広島市から特許出願の数で「発明功労賞」を授賞
- 1995 頃 この頃、車止め、マーケットシェア No.1 とされる
- 1997/09 最大の売上 47 億 9,800 万円を記録
- 1997/10 車止め「LA-8KCS」がグッドデザイン・ロングライフデザイン賞を受賞
- 1997/12 東京支店、東京都港区北青山 2-7-9 に移転
- 1999/10 チェーンクランプピラー「PAK・PAS シリーズ」がグッドデザイン賞を受賞
- 2000/09 国際品質規格 ISO9000 の認証取得
- 2001/10 ボラード「V-360 シリーズ」がグッドデザイン中小企業長官賞を受賞
- 2001/10 ボラード「VA-14U」がロングライフデザイン賞を受賞
- 2002/12 東京支店、東京都港区西新橋 1-22-10 に移転
- 2003/10 リサイクル・ゴムチップ・ボラード「RB-400 シリーズ」がグッドデザイン賞を受賞

- 2005 頃 中国を始めとする海外への市場展開を開始

- 2008/09
- 2009/07 生産力増強のため D 工場を新設
- 2010/09 創立 40 周年
- 2011/03
- 2011/07 LED 照明内蔵の CO₂ 対策ボラード「VL-366/377/399 シリーズ」発売
- 2012/10 テント倉庫を新設 (広島市中区南吉島 2-902-7)
- 2013/10 ボラード「G-100 シリーズ」がグッドデザイン賞を受賞

- 2014/04 東京支店、現在地 (東京都港区新橋 2-2-9) に移転
- 2014/08 資本金を 100,000 千円に減資
- 2015/01 KONAN2014 工場完成
- 2015/04 バンコク駐在所開設
- 2015/10 横断防止柵「G フェンス」がグッドデザイン賞を受賞
- 2016/05 エリアアーチ・ペビーカーパーキング・和モダンシリーズ・サポートピラー発売
- 2016/11 UDG ゲートシリーズ発売
- 2017/04 タイの European Flagpole Co., Ltd. をグループ会社化
- 2019/10
- 2019/11 「オクボラード」がひろしまグッドデザイン賞プロダクト部門グランプリを受賞

この頃の主な出来事 News

- 大阪万国博覧会
新宿駅西口の超高層ビル群建設始まる
- 中東戦争による第一次オイルショック
- 山陽新幹線博多まで全通
成田国際空港竣工
- イラン革命による第二次オイルショック
- 東京芝浦地区の超高層ビル開発
- つくば万博 '85
地上げ、不動産価格の急激な上昇始まる
六本木アークヒルズ建設
- 横浜博覧会 海と島の博覧会 (広島) 消費税 3%
東京大川端の超高層マンション群建設
世界デザイン博覧会 (名古屋)
国際花とみどりの博覧会 (大阪)
バブル景気崩壊、土地の値下がりが始まる
アジア競技大会 (広島)
阪神・淡路大震災 地下鉄サリン事件
500 系新幹線登場
- この頃から、車止めの競合会社急増
グリーンフェスタ広島 (広島大学跡地公園)
700 系新幹線が導入
この頃からタワーマンションが急増する
この頃から中国の工業製品輸出が盛んになる
9.11 テロで、米国内でも車止めが注目される
日・韓合同ワールドカップサッカー
- ニッケル不足でステンレス鋼値上がり
中国の産業が活性化し、国際的な鋼材の値上がり
愛・地球博 (愛知)
米国における住宅価格の下落 (サブ・プライム)
リーマンショックによる世界同時不況始まる
鉄鉱石・石炭の値上がりによる鋼材値上がり
- 東日本大震災 / 九州新幹線開業
- 2020 年のオリンピック、パラリンピック開催地が
東京に決定する
消費税 8%
- G7 広島外相会合、G7 伊勢志摩サミット 2016
オバマ大統領 広島平和記念公園訪問
トランプ大統領 就任
消費税 10%
ローマ教皇 広島平和記念公園訪問

■組織 Organization

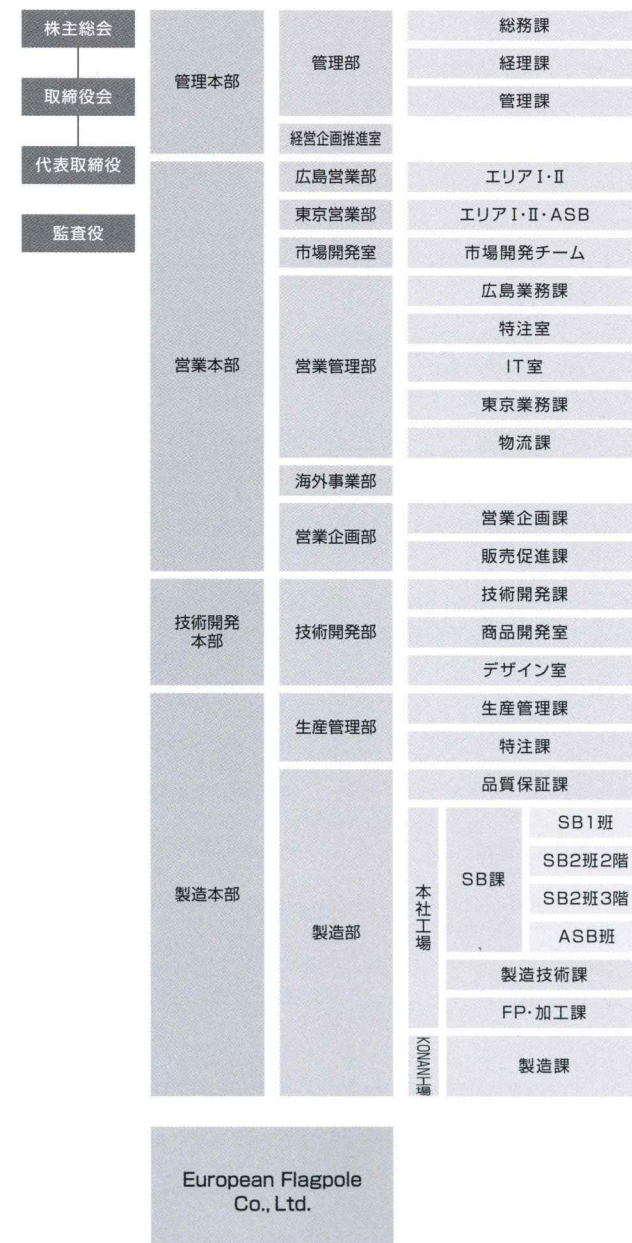

■最近の売上高 Sales

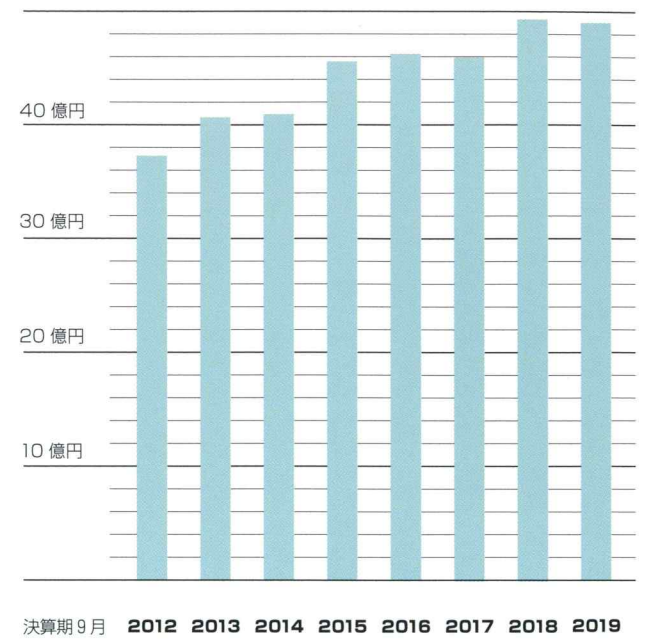

1994 年当時の本社(工場)航空写真



本社社屋の外観



本社玄関のオブジェ「日輪」



KONAN 2014 工場の外観

■過去の主な納入物件(通称名) Works

- | | | | |
|---|---|---|--|
| <p>北海道
北海道警察本部
新千歳空港
JR 北海道本社
北広島市新庁舎</p> <p>青森県
青森県立図書館
青森空港
五所川原市庁舎</p> <p>岩手県
金石鶴住居復興スタジアム
高田松原津波復興記念公園</p> <p>宮城県
宮城県庁舎
宮城県立総合体育館
仙台市泉区図書館
東北大学</p> <p>秋田県
秋田県警察本部
県立近代美術館
秋田市庁舎</p> <p>山形県
山形県総合運動公園
鶴岡市総合グラウンド</p> <p>福島県
福島総合体育館
県営あづま競技場
須賀川市庁舎</p> <p>茨城県
カシマサッカースタジアム
ひたちなかテクノセンター</p> <p>栃木県
行政・警察合同庁舎
文化の森美術館
足利市庁舎
宇都宮ロマンチック村</p> <p>群馬県
群馬県桐生合同庁舎
前橋市議会館</p> <p>埼玉県
防衛医科大学校
ららぽーと富士見
東武動物公園
埼玉医大総合医療センター
熊谷ラグビー場</p> | <p>千葉県
千葉県庁舎
船橋市庁舎
海上自衛隊木更津基地
成田空港
東京大学柏の葉キャンパス
GVC マリンフィールド
浦安市運動公園
ディズニーランド</p> <p>東京都
宮内庁
国立国会図書館
東京国立博物館
羽田空港
東京大学
東京駅
東京スカイツリー
虎ノ門ヒルズ
東京ミッドタウン
六本木ヒルズ
東京消防庁
東京 JP タワー
警視庁
EU 連合本部ビル
丸の内中通り
防衛省</p> <p>神奈川県
神奈川県庁舎
横浜国立大学
川崎市多摩区総合庁舎
江の島水族館
日産スタジアム
横浜ベイサイドマリーナ
ランドマークタワー
クイーンズスクエア
横浜スタジアム
藤沢市庁舎</p> <p>山梨県
甲府市庁舎
県総合福祉プラザ
JR 東海リニア実験センター</p> <p>長野県
県松本合同庁舎
県スキー連盟会館
長野セントラルスクエア</p> <p>新潟県
新潟県庁舎
県立中央病院
新潟空港
加茂市庁舎</p> | <p>富山県
富山県市町村会館
太閤ランド子どもみらい館
路面電車「セントラム」沿線道路</p> <p>石川県
金沢大学付属小学校
県立航空資料館
県警金沢西警察署</p> <p>福井県
福井県立大学
福井県立音楽堂
福井市庁舎</p> <p>岐阜県
岐阜県未来会館
高山市庁舎
関市庁舎</p> <p>静岡県
沼津合同庁舎
静岡県立大学
掛川市庁舎
アクティシティ浜松</p> <p>愛知県
中部国際空港セントレア
刈谷ハイウェイオアシス
JR セントラルタワーズ
オアシス 21 パーク
あいちスカイエキスポ</p> <p>三重県
三重大学研究センター
三重県庁舎
志摩スペイン村</p> <p>滋賀県
滋賀県知事公舎
滋賀県立大学
滋賀県立長浜ドーム</p> <p>京都府
京都大学文学部
国立京都博物館
京都駅ターミナルビル</p> <p>大阪府
グランフロント大阪
海遊館
万博記念公園
立命館大学茨木キャンパス
長居陸上競技場
帝国ホテル大阪</p> | <p>兵庫県
神戸市庁舎
小野市防災センター
芦屋市立美術博物館
大阪国際空港(伊丹市)
姫路駅南口</p> <p>奈良県
奈良国立博物館
奈良県立文化会館</p> <p>和歌山県
県宮紀三井寺公園競技場
田辺市庁舎
和歌山赤十字病院</p> <p>鳥取県
鳥取市学習交流センター
鳥取わらべの博物館
米子市商工会議所会館</p> <p>島根県
松江市合同庁舎
古代出雲歴史博物館
出雲ドーム</p> <p>岡山県
岡山県庁舎
岡山空港
岡山後楽園</p> <p>広島県
広島県庁
広島市役所
平和記念公園
広島駅北口
マツダスタジアム
広島広域公園陸上競技場</p> <p>山口県
周南市庁舎
長門市庁舎
菊川総合支所</p> <p>徳島県
小松島みなと合同庁舎
徳島大学</p> <p>香川県
香川県庁舎
高松空港</p> <p>愛媛県
愛媛県庁
坊ちゃんスタジアム</p> |
|---|---|---|--|



■会社概要 About us

- | | |
|---------------------|--|
| 会社名 | 株式会社 サンポール |
| 設立日 | 1970(昭和45)年9月24日(登記25日) |
| 資本金 | 100,000,000円 |
| 従業員 | 約190名 |
| 売上高 | 約49億 |
| 決算日 | 9月30日 |
| 住所 | 〒730-8667 広島市中区南吉島2丁目4-5
TEL(082)244-4655 FAX(082)243-5914 |
| 東京 | 〒105-0004 東京都港区新橋2丁目2-9
TEL(03)3591-8501 FAX(03)3591-8561 |
| KONAN 2014工場 | 〒730-0825 広島市中区光南6丁目3-19
TEL(082)258-5020 FAX(082)258-5025 |
| URL | http://www.sunpole.co.jp
e-mail webmaster@sunpole.co.jp |
| 取締役 | 山根 以久子(代表取締役)
角山 幸弘
諏訪 広志
小笠原 直樹
畠中 清 |
| 取引先 | 全国の主な建築・土木系商社 |
| 仕入先 | 株式会社 高野商会
立花金属工業 株式会社
栄和電機 株式会社
他 約100社 |
| 取引銀行 | もみじ銀行 本店営業部
広島銀行 吉島支店
みずほ銀行 広島支店
三井住友銀行 広島支店 |
| 加盟団体 | 広島商工会議所 |
| グループ会社 | European Flagpole Co., Ltd.
本社
24 Prime Building 16th Floor, Sukumvit 21 (Asoke),
Klongtoey-Nua, Wattana, Bangkok 10110 THAILAND

工場
137 Moo 6,Pong,Banglamung,
Chonburi 20150 THAILAND |

- | | |
|---------------------------|--|
| Name | SUNPOLE CO.,LTD. |
| Established | Sep, 1970 |
| Capital | 100,000,000 JPY |
| Employee | Approx. 190 |
| Sales | Approx. 4.9 million JPY |
| Account day | Sep.30 |
| Adress | 2-4-5 Minamiyoshijima Nakaku
Hiroshima city Japan Zip code 730-8667
TEL +81-82-244-4655 FAX +81-82-243-5914 |
| Tokyo | 2-2-9 Shinbashi Minatoku Tokyo Japan
Zip code 105-0004
TEL +81-3-3591-8501 FAX +81-3-3591-8561 |
| KONAN 2014 Factory | 6-3-19 Kohnan Nakaku Hiroshima city Japan
Zip code 730-0825
TEL +81-82-258-5020 FAX +81-82-258-5025 |
| Directors | Ikuko Yamane (President)
Yukihiko Kadoyama
Hiroshi Suwa
Naoki Ogasawara
Kiyoshi Hatanaka |
| Sales agents | Architectural & Civil Engineering sales agents. |
| Supplier | Kounoshokai co.,Ltd
Tachibana Metal Industry.
Eiwa Electric Corporation.
and other approx.100 partners. |
| Bank | Momiji Bank,Ltd. Head office
Hiroshima Bank,Ltd. Yoshijima branch
Mizuho Bank,Ltd. Hiroshima branch
Sumitomo Mitsui Bank,Ltd Hiroshima branch |
| Organization | The Hiroshima chamber of commerce & industry |
| Group Company | European Flagpole Co., Ltd.
Head Office
24 Prime Building 16th Floor, Sukumvit 21 (Asoke),
Klongtoey-Nua, Wattana, Bangkok 10110 THAILAND

Factory
137 Moo 6,Pong,Banglamung,
Chonburi 20150 THAILAND |

アクセス

本社

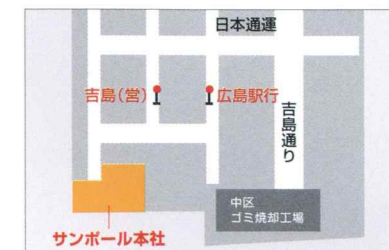

広島駅より、広島バス 24 号線「吉島営業所」
行き乗車→吉島営業所(終点)下車徒歩 3 分

東京



地下鉄三田線「内幸町」駅より徒歩 1 分
または JR 新橋駅より徒歩約 5 分



株式会社 **サンポール**

本 社 〒730-8667 広島市中区南吉島2-4-5 TEL(082)244-4655 FAX(082)243-5914
東 京 〒105-0004 東京都港区新橋2-2-9 TEL(03)3591-8501 FAX(03)3591-8561
HOME PAGE <http://www.sunpole.co.jp>