

LET'S DO THE WORK.™

R=1,290

一流

を選び扱う

パ  
ン  
ク  
集  
団

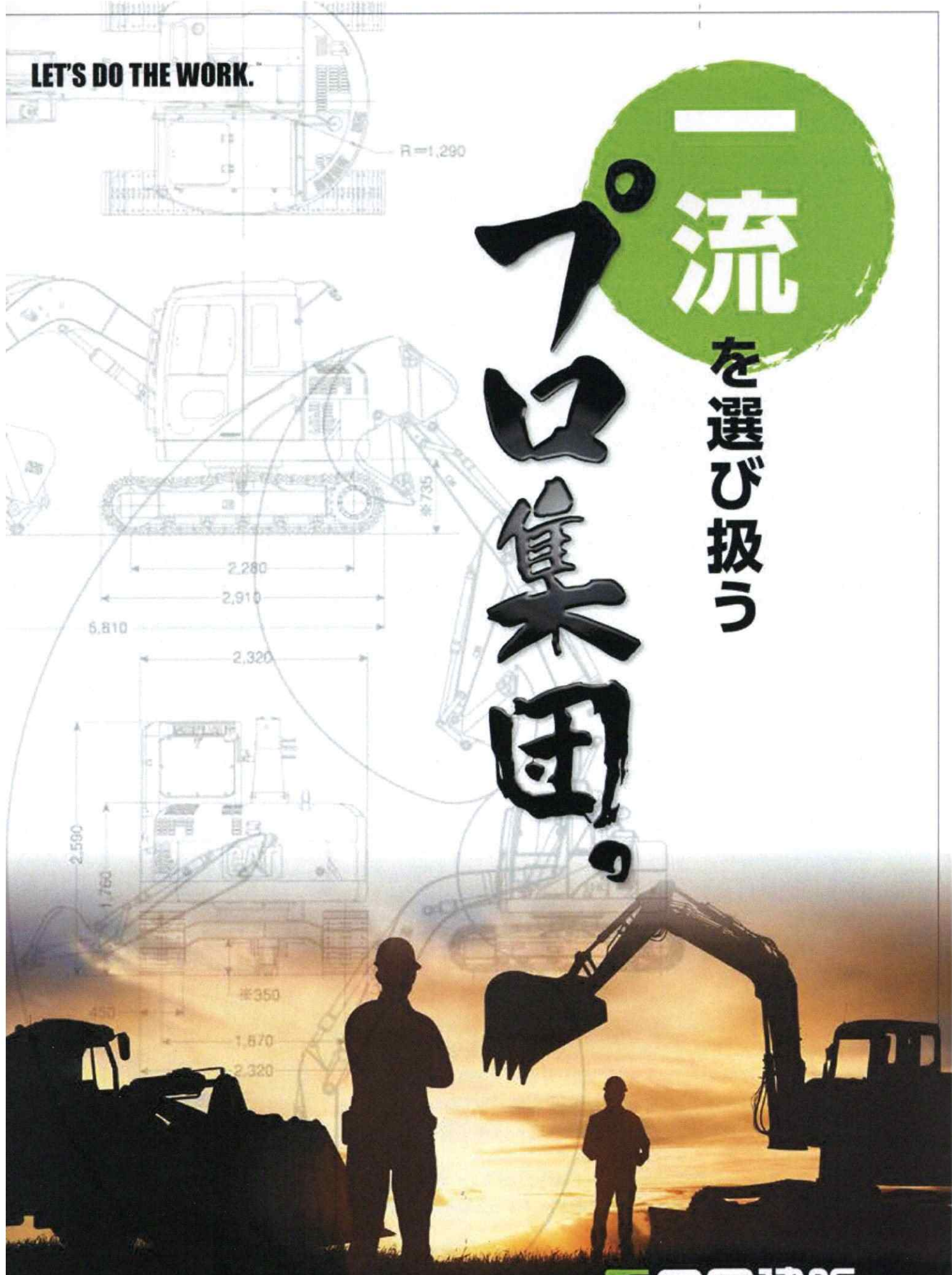

四国建販

## 四国建販の理念

お客様の繁栄があってこそ  
我社は存在する。  
従って我々は取扱い商品に関して  
全ての分野でプロとなり、  
信念と誠実をもって  
お客様の採算向上の  
お役に立つ。



お客様や  
地域の繁栄のために  
わたしたちは  
チャレンジし続けます！

当社は、米キャタピラー社の正規代理店として、1966年(昭和41年)、四国、愛媛の地で創業いたしました。それから50年。「高品質で高性能の製品提供」、「徹底したアフターサービス」、「保有機械の編成や様々なアプリケーション技術の提案」等々、私たちは、お客様に誠心誠意向き合い、そのときどきでの最新テクノロジーを駆使し、「トータルソリューション」を提供し続けてきました。私たちは、これからも、お客様そして地域の繁栄に貢献するために存在していることを常に意識し、新たな時代の礎(いしずえ)を支える企業として成長していきます。

そして、私たちは、社員の「エンゲージメント(結束)」と「アライメント(方向性)」を更に強固にし、常にチャレンジ精神を持ち、これからも新たなお客様のニーズに応えられる企業であり続けます。

代表取締役社長 **永野 能弘**



## 暮らしの色々な現場で 建設機械が大活躍！

当社は、アメリカのキャタピラー社製の建設機械を、社会資本整備の様々な場面に必要な道具として、そして災害復旧や復興といった場面に必要な道具として利用いただいています。

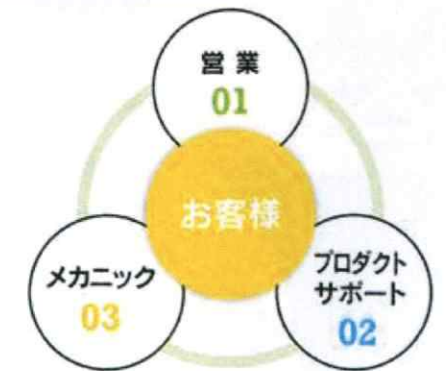

各セクションの詳細は次頁へ

建設機械の提案を通して、地域の活性化に貢献  
新人営業は今日もクライアントの元へ走る!



「機械のことは任せるよ!」  
そんな信頼関係が目標

道路や橋、ビルなどの建設現場に農業や林業、さらには災害復興の現場など、あらゆる場面で活躍するショベルやブルドーザーなどの建設機械。「四国建販」は世界ナンバーワンシェアを誇るキャタピラーブランドの販売・メンテナンスを通して、地域の様々な産業を支えている。入社1年目の飯田さんは、充実の研修を経て営業としてのスタートを切った。多種多様な建設機械の知識を身につけ、そのとき最適な提案ができるよう努めているという。「納車時、お客様の嬉しそうな表情や感謝の言葉をいただいた瞬間に、営業の醍醐味を感じます。」

SCHEDULE

|       |                      |
|-------|----------------------|
| 7:50  | 入社                   |
| 8:00  | 業務開始<br>電話対応<br>営業活動 |
| 12:00 | 昼休憩                  |
| 13:00 | 営業活動<br>現場訪問         |
| 17:00 | 帰社<br>事務作業           |
| 17:30 | 業務終了                 |

Q&A

- Q. 入社したきっかけは?**  
もともと機械を見たり触ったりするのが好きだったのと、営業職希望だったので、求めている会社だと思い志望しました。
- Q. 職場の雰囲気は?**  
新入社員の私にもみなさんフランクに接してくださり、笑いが絶えない職場です。教育係の先輩も超エネルギッシュで楽しいですよ!
- Q. ウチの会社のココが良い!**  
様々な業界で活躍する建設機械を扱っているのが、間接的ですが地域の発展や活性化に関わっていくことは魅力に感じます。



松山支店 営業課  
飯田 宥輝さん  
(令和2年入社/新卒採用)

南宇和郡愛南町出身。聖カタリナ大学人間健康福祉学部人間社会学科卒。松山市南部・東温エリアを担当し、建設業・解体業・農業など幅広いクライアントと接する機会を得ている。



左)太極のような教育係の先輩には、的確なアドバイスとともにいいエネルギーをもらっているそう  
右)同期のメカニック担当と、納車前の打ち合わせ。コミュニケーションはバッチリ!

四国建販株式会社

世界最大の建設機械メーカー「キャタピラー社」(米国)の四国エリア正規代理店。建設土木や産廃、林業など多分野において関連製品の販売、修理・メンテナンスを行う。IT技術搭載の製品やサービスでクライアントのあらゆる課題を解決するデジタルソリューションを提供する。

〒790-0801 松山市空港通6-10-1  
TEL 089-972-1481  
受付 8:00~17:00  
https://shikoku-kenpan.co.jp/

検索



IT化が進む建設現場にマッチしたソリューションを提供する



災害復旧にも役立つ建機。危険な現場では遠隔操作で安全な作業を支援



会社情報や採用情報はこちらから!

採用DATA

- 新卒 中途 パート アルバイト インターンシップ
- 募集概要**  
●職種:営業職、メカニック ●募集形態:正社員 ●仕事内容:建設機械、エンジン・発電機、建機関連商品等の営業・販売(営業職)や修理・メンテナンス(メカニック)  
●勤務地:四国3県(愛媛・高知・徳島) ●勤務時間:8:00~17:00(実働8時間) ●資格:普通自動車運転免許(AT限定不可、入社までに取得可)
- 給与・福利厚生(待遇)**  
●月給:大卒(配属後)210,000円~(配属前)170,000円、高卒156,000円、中途の方は必要に応じて要相談 ●諸手当:住宅手当、家族手当、通勤手当、資格手当、営業手当、残業手当他  
●昇給:年1回 ●賞与:年2回 ●休日休暇:土曜、日曜、祝日(年間休日120日)、GW、お盆、年末年始、年次有給、産休、育休 ●保険:各種社会保険完備 ●その他:退職金制度、介護休業制度、再雇用制度、資格取得支援制度

応募方法 新卒の方はマイナビからエントリーをお願いします。中途の方はハローワークよりご応募ください。

※新卒対象の採用データに関しては、2021年卒採用の情報です

地域の産業を動かす建設機械の整備士として  
現場密着、顧客とともにさらなる進化を目指す



建設機械のICT化に対応し  
次世代を担う若手を育成

地域の様々な現場で活躍する建設機械を扱う「四国建販」では、販売からアフターフォローまでの一貫体制を強みとしている。寺島さんの顧客は大型の建設機械を導入する業種が多く、高い技術力が求められるが「機械は正直で、自分のやったことが確実に反映される。それがメカニックの醍醐味です!」この仕事を心から楽しんでいくように、この仕事を心から楽しんでいくように。メカニックとして約10年、経験を重ねてきた寺島さんだが、ICT機械など新たな技術の修得にも積極的。進化し続けるこの業界で若手と切磋琢磨していきたい。その気持ちから人材育成にも力を入れている。

SCHEDULE

|       |                             |
|-------|-----------------------------|
| 8:00  | 入社<br>作業確認                  |
| 9:00  | 現場で修理・メンテナンス                |
| 12:00 | 昼休憩                         |
| 13:00 | 現場で修理・メンテナンス                |
| 18:00 | 帰社<br>売上報告、点検用紙記入<br>など事務処理 |
| 18:30 | 業務終了                        |

Q&A

- Q. 入社したきっかけは?**  
地元に近い場所で転職を考えていたところ、前職と同じ建設機械を扱う四国建販で募集があり、地域で長く信頼を得ている点も決め手になりました。
- Q. 職場の雰囲気は?**  
育成という観点からも若手とベテランがうまく融合し、和気あいあいとした雰囲気です!
- Q. ウチの会社のココが良い!**  
2021年で創業55周年という歴史ある会社ですが、新たな技術を積極的に取り入れ、社員の意欲に応えてくれる姿勢が素晴らしいと思います。



左)メカニック主任として後輩に建設機械の操作方法を指導するなど、若手の育成にも積極的  
右)キャタピラー社のサイトから図面などの情報を得て、建設機械の修理箇所を確認

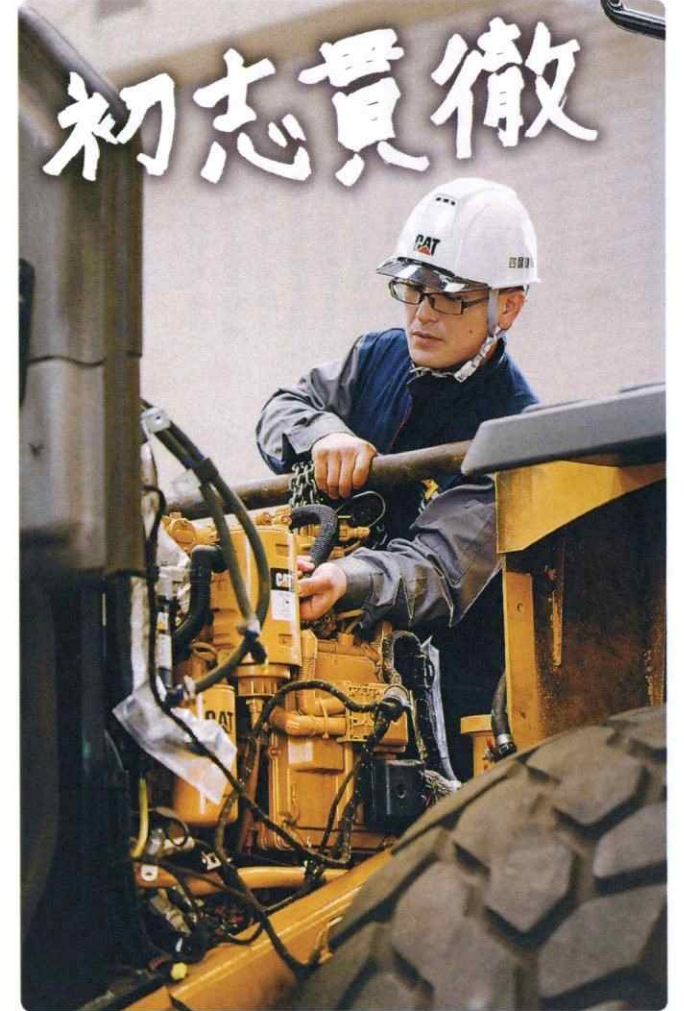

松山支店 サービス課 主任  
寺島 康造さん  
(平成24年入社/中途採用)

山口県出身。自動車整備士として沖縄の建設機械を扱う会社で働いていたが、転職を機に愛媛へ移住。家では良きパパとして、3人の子どもたちとゲームなどをして遊ぶのがリラックスタイムだそう。

四国建販株式会社

世界最大の建設機械メーカー「キャタピラー社」(米国)の四国エリア正規代理店。建設土木や産廃、林業など多分野において関連製品の販売、修理・メンテナンスを行う。IT技術搭載の製品やサービスでユーザーの様々な課題を解決するデジタルソリューションを提供している。

〒790-0801 松山市空港通6-10-1  
TEL 089-972-1481  
受付 8:00~17:00  
https://shikoku-kenpan.co.jp/

検索



IT化が進む建設現場にマッチしたソリューションを提供する



災害復旧にも役立つ建機。危険な現場では遠隔操作で安全な作業を支援



会社情報や採用情報はこちらから!

採用DATA

- 新卒 中途 パート アルバイト インターンシップ
- 募集概要**  
●職種:営業職、メカニック ●募集形態:正社員 ●仕事内容:建設機械、エンジン・発電機、建機関連商品等の営業・販売(営業職)や修理・メンテナンス(メカニック)  
●勤務地:四国3県(愛媛・高知・徳島) ●勤務時間:8:00~17:00(実働8時間) ●資格:普通自動車運転免許(AT限定不可、入社までに取得可)
- 給与・福利厚生(待遇)**  
●月給:大卒(配属後)210,000円~(配属前)170,000円、高卒156,000円、中途の方は必要に応じて要相談 ●諸手当:住宅手当、家族手当、通勤手当、資格手当、営業手当、残業手当他  
●昇給:年1回 ●賞与:年2回 ●休日休暇:土曜、日曜、祝日(年間休日120日)、GW、お盆、年末年始、年次有給、産休、育休 ●保険:各種社会保険完備 ●その他:退職金制度、介護休業制度、再雇用制度、資格取得支援制度

応募方法 新卒の方はマイナビからエントリーをお願いします。中途の方はハローワークよりご応募ください。

※新卒対象の採用データに関しては、2022年卒採用の情報です

土木・建設・農業・林業・・・幅広い分野において  
地域密着で自然と向き合う現場人を支える!



南予営業所 営業係  
**藤本 貴之**さん  
(平成26年入社/新卒採用)

砥部町出身。大阪学院大学経済学部卒。入社後、高知支店での4年間を経て2019年1月より南予営業所へ異動。中学～大学とバスケットボールに打ち込んできたスポーツマン。

人と人との繋がりを大切に  
必要とされる存在をめざす

世界的シェアを誇るキャタピラブランドを提供している「四国建設機械販売」。南予営業所の藤本さんは、営業として建設機械の販売やアフターフォローを行う。土木、農業、林業、港湾関係などの顧客を担当し、彼の提案した建設機械は西日本豪雨災害の復旧工事でも活躍。地域密着で顧客の要望に応えるという使命を担い、メンテナンスや修理、業務改善に注力。「必要とされることは何よりのやりがい」と語る彼のモットーは何事にも疑問を持つこと。専門性の高い分野だからこそ、踏み込んだ姿勢で顧客に寄り添うことを大切にしているという。

SCHEDULE

|       |                      |
|-------|----------------------|
| 7:50  | 出社                   |
| 8:00  | 業務開始<br>電話対応<br>営業活動 |
| 12:00 | 昼休憩                  |
| 13:00 | 営業活動<br>現場訪問         |
| 17:00 | 帰社<br>事務作業           |
| 17:30 | 業務終了                 |

Q&A

- Q. 入社したきっかけは?**  
営業職を希望し、愛媛で就職活動をしていた所、土木関係の仕事をしている父から勧められたことが決め手となりました。
- Q. 職場の雰囲気は?**  
私の所属している南予営業所は所長、営業、事務、サービススタッフあわせても10名に満たない少数編成なので、みんな仲良くとてもアットホーム!
- Q. ウチの会社のココが良い!**  
現場作業に欠かせないキャタピラを扱っているので、様々な業種の方と出会い、知識を深めることができます。



左)営業とメンテナンス担当のサービススタッフがタッグを組んで顧客をサポート  
右)営業活動で持ち帰った内容をもとに、見積りや作成や顧客への提案資料を作成

四国建設機械販売株式会社

「米キャタピラ社」の正規代理店として、1966年に創業。2012年には、「英バーキンス社」の国内総代理店に。建設機械のみならず、船用・産業用エンジンや発電機、環境リサイクル製品、その他関連製品の販売やサービス(修理他)なども行っている。

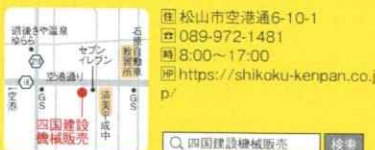

空港通沿いにある本社。新車・中古車の建設機械を多数展示



マスコットキャラクター「四国犬パンくん」。各イベントで活躍中

四国建設機械販売の詳細については、コチラのHPから

採用DATA

- 新卒 中途 パート アルバイト インターンシップ
- 募集概要**  
●職種:営業、技術サービス ●仕事内容:建設機械、発電機、環境リサイクル製品ほかの販売、修理 ●勤務地:四国3県(愛媛・高知・徳島) ●勤務時間:8:00～17:00(実働8時間)  
●資格:普通運転免許
- 給与・福利厚生(待遇)**  
●月給:大学院卒、大卒、高専卒 155,500円～172,500円 中途の方は年齢・経験に応じて要相談  
●諸手当:住宅手当ほか ●昇給:年1回 ●賞与:年2回  
●休日休暇:土庫、日庫、祝日(年間休日120日)、GW、お盆、年末年始、年次有給、産休、育休  
●保険:各種社会保険完備 ●その他:仕事に必要な免許や講習は、入社後に取得・受講して頂く予定ですのでご安心ください

応募方法 お気軽に採用担当者までお電話ください。  
新卒の方の企業研究は、HPをご覧ください。

※新卒対象の採用データに関しては、2020年採用の情報です

建築や土木、林業などの現場で活躍する建設機械  
地域の仕事を技術力で支える使命を感じて



松山支店 サービス課  
**元木 啓介**さん  
(令和元年入社/中途採用)

松山市出身。新田高等学校工業科卒。前職ではプラント整備業務をしていたが、新たな挑戦をとり「四国建設機械販売」に入社。久万高岡町から北条まで、先輩と共に様々な現場へ急行し経験を積んでいる。

顧客にも仲間にも頼られる  
一人前の技術者を目指す!

地域の様々な現場で活躍する、高品質かつ高性能の建設機械を扱う「四国建設機械販売」。販売からアフターフォローまで、一貫体制を強みとしている同社のサービス課に所属する元木さんは入社2年目。現在は工場にて納品前の新車の整備や点検を任されている。顧客の現場での点検や修理対応をするためには、建設機械整備技能士の2級が必要。その合格を目指して、先輩に同行し臨機応変な対応を学ぶなど、元木さんは絶賛修業中だ。「今年には試験も控えているのでチャレンジの年! 独り立ちできるように一生懸命頑張りたい」と意欲をみせる。

SCHEDULE

|       |                              |
|-------|------------------------------|
| 8:00  | 出社<br>作業確認                   |
| 9:00  | 先輩に同行し<br>現場で修理・メンテナンス       |
| 12:00 | 昼休憩                          |
| 13:00 | 工場での新車の<br>整備・調整             |
| 17:00 | 部品の売上報告、<br>点検用紙記入など<br>事務処理 |
| 17:30 | 業務終了                         |

Q&A

- Q. 入社したきっかけは?**  
知り合いに勧められたこと、また働く環境としてGWやお盆、年末年始などの長期休暇がしっかり取れるのも決め手に!
- Q. 職場の雰囲気は?**  
若手からベテランまで世代を超えて仲良いですよ。今は先輩に同行することが多いですが、何でも話しやすいです。
- Q. ウチの会社のココが良い!**  
工場の設備が充実していて、とても恵まれた職場だと思います。人の負担を補う機械も揃っており、安全面の配慮も感じます。



左)納品前の新車の整備や調整を行う。先輩のアドバイスを受けながら、万全の状態に仕上げる  
右)円滑に仕事を進めるため、事務所ではその日の作業内容の確認や、点検の報告などを行う

四国建設機械販売株式会社

世界最大の建設機械メーカー「キャタピラ社(米国)」の四国エリア正規販売代理店。建設機械のみならず、船用・産業用エンジンやその他関連製品など総合的に取り扱う。ディーラーの持つ高い技術力とノウハウで、営業・販売から質の高い修理・メンテナンスまで提供する。

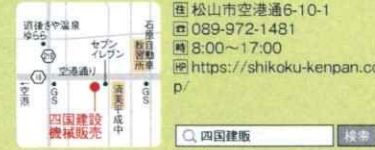

空港通沿いにある本社。新車・中古車の建設機械を多数展示



資格取得の費用負担や取得奨励金を支給。スキルアップを後押しする



会社HPはこちらから

採用DATA

- 新卒 中途 パート アルバイト インターンシップ
- 募集概要**  
●職種:営業職、メカニック ●募集形態:正社員 ●仕事内容:建設機械、エンジン・発電機、建設関連商品等の営業・販売(営業職)や修理・メンテナンス(メカニック)  
●勤務地:四国3県(愛媛・高知・徳島) ●勤務時間:8:00～17:00(実働8時間) ●資格:普通自動車運転免許(AT限定不可。入社までに取得可)
- 給与・福利厚生(待遇)**  
●月給:大卒(配属後)210,000円～(配属前)170,000円、高専156,000円、中途の方は必要に応じて要相談 ●諸手当:住宅手当、家族手当、通勤手当、賞与手当、営業手当、残業手当他  
●昇給:年1回 ●賞与:年2回 ●休日休暇:土庫、日庫、祝日(年間休日120日)、GW、お盆、年末年始、年次有給、産休、育休 ●保険:各種社会保険完備 ●その他:退職金制度、介護休業制度、再雇用制度、資格取得支援制度

応募方法 新卒の方はマイナビからエントリーをお願いします。  
中途の方はハローワークよりご応募ください。

※新卒対象の採用データに関しては、2021年採用の情報です



## 四国建設機械販売株式会社

**【本社】** 愛媛県松山市空港通6-10-1 〒791-0054 ☎089-972-1481

**【松山支店】** 愛媛県松山市空港通6-10-1 〒791-0054 ☎089-972-1483

**【今治営業所】** 愛媛県今治市阿方字八代勝甲559-1 〒794-0081 ☎0898-25-2181

**【南予営業所】** 愛媛県西予市宇和町皆田1416 〒797-0012 ☎0894-69-1122

**【高知支店】** 高知県高知市北御座3-50 〒780-0083 ☎088-883-6222

**【幡多営業所】** 高知県四万十市具同字南馬場5463 〒787-0019 ☎0880-37-5253

**【安芸営業所】** 高知県安芸市下山1560-8 〒784-0046 ☎0887-34-1781

**【徳島支店】** 徳島県徳島市大松町榎原外83-2 〒770-8022 ☎088-669-5332

**【穴吹営業所】** 徳島県美馬市穴吹町三島字三谷262-1 〒777-0003 ☎0883-52-2017

**【阿南営業所】** 徳島県阿南市見能林町青木115-1 〒774-0017 ☎0884-22-5246



イメージキャラクター  
四国犬 パンくん

<https://shikoku-kenpan.co.jp>

