



CORPORATE PROFILE

SEAGATE

受付
19.7.17
神戶/センター

H

シーゲートコーポレーションは、地域に密着した港湾運送サービスと日本と世界を結ぶ総合物流サービスを主要な業務としています。

お客様のニーズの変化に対応し、
ご満足いただける高品質で良質なサービスの提供を目指し、
経営理念に基づき誠意を尽くして取り組みます。

経営理念

- 一、私たちは、地域に密着した港湾運送部門と、日本と世界を結ぶ総合物流部門を二本の柱としたサービス業を本分としています。
- 二、常にお客様の立場に立って、安全・確実・迅速なサービスを誠実に実行し、アイデア・質・顧客満足度など全ての面で高度なサービスの提供を目指します。
- 三、自分に正直であり、社会倫理を遵守し、環境の保全ならびに地域社会に貢献します。
- 四、現場の知恵と汗を大切に、チャレンジ精神を持って、絶えず革新・合理化・効率化を追求します。
- 五、従業員は、不断の自己改善に努め、会社は、その自主性と努力を正当に評価し、従業員に単なる生活の手段の場ではなく、明るく生きがいを感じる職場を提供します。

株式会社シーゲートコーポレーション

国際物流の多様化にお 応えするサービス体制



西日本を基盤としたサービス体制の充実

瀬戸内海地域および九州全域を基盤とした港湾運送・物流業務において、蓄積されたノウハウと最新の設備、さらに充実したサービス体制でお応えします。

国内全域に広がる川崎汽船（“K”LINE）グループ企業との連携

川崎汽船（“K”LINE）グループの一員として、国内外のグループ企業や提携先と連携し、幅広いニーズに的確に対応するサービスのご提供を推進していきます。

あらゆる国際物流のニーズに幅広く対応

国内外のネットワークにより、海・陸・空の輸送手段を活用し、高品質の輸送手段・情報技術を駆使してグローバルな国際物流一貫サービスのご要望にお応えする会社としてチャレンジしていきます。

国内グループ物流 川崎汽船グループ国内物流会社ネットワーク



川崎汽船グループでは国内の物流会社が結集し、事業の方向性を共有しながら一丸となって営業展開しております。北海道から九州・沖縄まで各社が地域に密着したスペシャリストとして、またIT化など時代のニーズを先取りした物流業者としてチャレンジを続けています。海上・航空フォワーディング、通関、配送、仕分け、保管など、あらゆる物流業務をお任せ下さい。（連絡先はP22をご参照ください。）

船舶の安全かつスピーディーな入出港のために、国内外の船主、船社になり代わり、関係官庁（税関・入国管理局・検疫所・海上保安部など）への申請手続き、水先人（パイロット）・曳船（タグボート）・綱取り業者の手配、貨物集荷業務などを行ないます。西日本・九州一円で川崎汽船を初め、数多くの国内外の船社の船舶代理店業務を引き受けています。

また、コンテナ船については貨物集荷、コンテナの在庫確認や船積書類の作成などについて、効率的、高品質なサービスを提供しています。



常にユーザーへの利便性、経済性を追求しています。

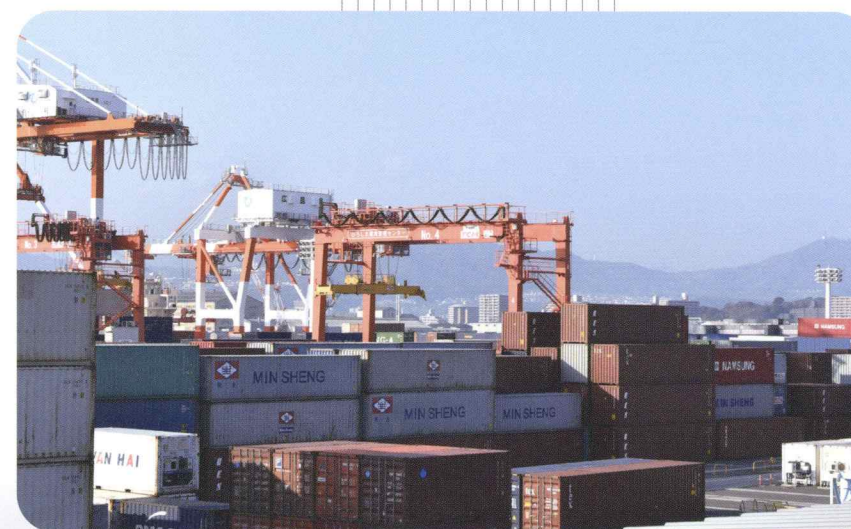



輸出入貨物通関・物流倉庫サービス

輸出入貨物の通関、コンテナの積卸、梱包、集荷、配送等の一貫サービスを提供致します。
広島、門司、博多において物流保税倉庫を運営しています。
また、門司では建材原料のマイカ（雲母）を扱う専用倉庫も運営しています。



広島港新国際CFS



アジアのGATEWAYとして西日本から、国内全域そして世界へ



博多物流センター



マイカ物流センター



門司物流センター

広島港、呉港、水島港を拠点に、港湾はしけ、内航はしけ及び台船による輸送サービスを瀬戸内一円に展開しています。

はしけでは飼料・穀物や鋼材など、台船では船体ブロックやプラントなど、どんな形態の貨物でも輸送可能です。



船 SG-107



船 SG-101

荷主や船会社から委託を受け、本船貨物の積み降ろし作業を行います。
 コンテナ・自動車や重量物、特殊貨物などあらゆる形態の貨物の荷役作業において、
 専門的な技術と豊富な経験で確かな実績を誇っております。



チップ船荷役



広島国際CT



出島製材センター



高速鉄道車両積込作業



自動車積込作業



タグボート曳船事業サービス

海上の安全と信頼のシンボル「S」マーク

港に入港する大型船舶の進路警戒や接離岸作業などをサポートする業務です。
 タグボートは小型ですがパワフルな船舶で、当社の高い操船技術により、大型船舶の安全な入出港や港湾機能を支える重要な役割を担っています。
 当社は9隻のタグボートを広島港、呉港、水島港、徳山港、門司港、博多港に配備し、瀬戸内海・四国一円や北部九州一円の本船作業に従事しています。



徳山港 シーバース



広島港 本船離岸作業



門司港 本船離岸作業

タグボートラインアップ



鷺羽丸
WASHU MARU
244.00t
[定格馬力4,000PS]



ひろ丸
HIRO MARU
185.00t
[定格馬力3,600PS]



くれ丸
KURE MARU
190.00t
[定格馬力4,400PS]



周光丸
SHUKO MARU
221.00t
[定格馬力4,000PS]



徳山丸
TOKUYAMA MARU
223.00t
[定格馬力4,000PS]



周防丸
SUO MARU
219.00t
[定格馬力4,000PS]



玄海
GENKAI
194.00t
[定格馬力3,600PS]



碧鳳丸
HEKIHO MARU
198.00t
[定格馬力3,600PS]



海門丸
KAIMON MARU
199.00t
[定格馬力4,000PS]

大手鉄鋼メーカーの指定倉庫として、広島地区（出島・坂）及び防府地区において、国内の製鉄所から内航船で積み出された鋼材の荷揚げ・倉入れ・保管・配送までの一貫輸送を行っています。取り扱う鋼材の種類は、コイル、パイプ、線材、丸棒、銑鉄等、多岐に渡ります。

出島地区には120トンクレーン車、及び60トンクレーン車を配備して大型鋼材にも対応しています。また坂地区の鉄鋼倉庫は全天候型施設で、雨天でも荷役を中断することなく行え、鉄鋼メーカーや内航海運会社から高い評価を得ています。



防府鋼材センター



坂鋼材センター



ユンボ車



120トンクローラクレーン車



60トンラフタークレーン車



阿賀マリノ上屋



出島鋼材センター 1号倉庫



出島鋼材センター 2号倉庫

保管、輸送面でのすぐれた作業効率、安全性、経済性を実現

グループ会社である川崎近海汽船運航のRO/RO船による大分と清水を結ぶ定期航路をはじめ、沖縄を含む九州全域から関西・関東・東北・北海道まで、お客様のニーズに合わせて安全・確実・迅速をモットーに、海陸複合一貫輸送を展開しています。RO/RO船サービスにより、モーダルシフトを推進し、CO2(二酸化炭素)・NOx(窒素酸化物)排出量を削減し、環境に優しい物流を提供しています。

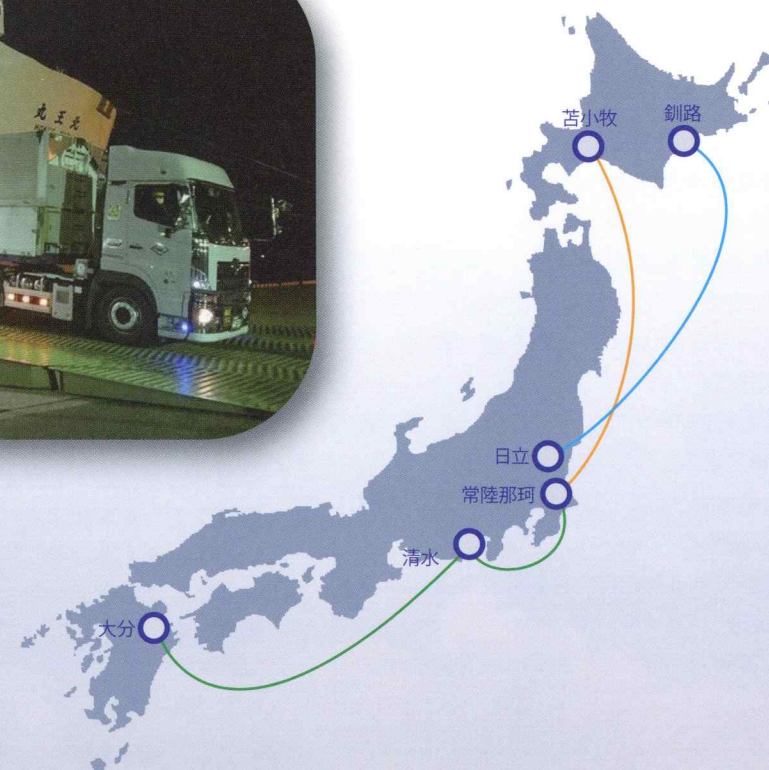

Ecology Mobility

株式会社シーゲートコーポレーションは2005年8月30日、環境に配慮した取り組みをしている事業者にも与えられる「グリーン経営(環境負荷の少ない事業運営)認証」を取得しました。倉庫・港湾運送事業者では全国初(全国第1号登録事業者)の認証取得になります。



グリーン経営とは、地球温暖化問題や大気汚染問題に対応するため国土交通省と交通エコロジー・モビリティ財団がISO14031(環境パフォーマンス評価に関する国際規格)の考え方を参考に制定し、事業者に対し積極的な環境保全活動を求め推進するものです。この認証制度は、国土交通省の外郭団体である交通エコロジー・モビリティ財団が認定機関となり審査のうえ認証・登録を行います。

認証登録事業所

■本社/鉄鋼事業部

(登録番号W340001-1(6)) 倉庫事業

■本社/曳船事業部

(登録番号S340001) 内航海運事業

■防府支店

(登録番号W340001-2(6)) 倉庫事業

■門司支店

(登録番号W340001-3(6)) 倉庫事業

■福岡支店

(登録番号W340001-4(6)) 倉庫事業

■広島国際CT

(登録番号H340001-1(6)) 港湾運送事業

■呉支店

(登録番号H340001-2(6)) 港湾運送事業

【2017年7月現在】

環境方針

基本方針

株式会社シーゲートコーポレーションは、総合物流企業としてお客さまの『ベストパートナー』であり続けるために、事業活動と自然環境との調和を重要課題と捉え、社会との共生をめざします。

行動指針

1. 当社の事業活動に関わる環境への影響を常に認識し、環境汚染の予防に努めるとともに、環境保全活動の継続的改善を図ります。
2. 環境に関する法規制及びその他の要求事項を遵守し、維持改善に取り組みます。
3. 環境方針を実現するために、環境目標を設定し、これを定期的に見直し、環境保全の維持に努めます。
4. わたしたちは次の項目を重点に取り組みを行います。
 - (1) 事業活動におけるエコ商品の利用、省エネルギー・省資源に取り組みます。
 - (2) 廃棄物の適正な分別を徹底し、廃棄物の適正な管理とリサイクル化に取り組みます。
5. この環境方針は社員に周知徹底を図るとともに、社外にも公開します。



AEO認定通関業者 認定番号:17800020

当社は、平成29年6月6日付にて、門司税関よりAEO制度に基づく「認定通関業者」の認定を受けました。認定通関業者制度は貨物のセキュリティ管理と法令順守の体制が整備された通関業者のための制度で、これを利用することにより通関手続の特例措置を受けることが可能となり、輸出入貨物のリードタイム短縮等が期待されます。当社は今後とも、AEO認定通関業者として高品質なサービスを提供し、お客様の満足を通じて広く社会に貢献すべく一層努力を続けて参ります。

AEO制度とは、2001年9月11日米国において発生した同時多発テロを契機に、全世界において貿易に係るセキュリティの重要性が叫ばれ、特にテロ被害当事国であるアメリカにおいては、2002年4月、世界に先駆けC-TPATを導入し、貿易に係るセキュリティ確保に取り組まれました。その3年後の2005年5月に、WCO(世界税関機構)においてC-TPATと同様の国際貿易の安全確保と円滑化の基準の枠組みとして採択されたものがAEO(Authorized Economic Operatorの略)制度であり、日本においてもこの採択を批准し、当該制度を導入することとなりました。



会社概要

■社名 株式会社シーゲートコーポレーション
SEAGATE CORPORATION

■所在地 【本社】〒734-0013 広島県広島市南区出島2丁目22-37
TEL(082)254-2421 FAX(082)255-1042

■資本金 2億7000万円

■代表者 代表取締役社長 西山 寛

■株主 川崎汽船株式会社

■従業員数 陸上職員159名 技能職員68名 海上職員45名(2018年3月31日現在)

■決算期 3月末

■事業内容 港湾運送事業、船舶代理店業、内航海運業(内航運送・内航運送取扱・内航船舶賃渡)、倉庫業、曳船業(含ハーバータグ扱海上曳航)海上警戒防犯事業、通関業、海貨業、貨物利用運送業(第一種、第二種)

■事業所

東京支店	〒103-0024 東京都中央区日本橋小舟町1-3 カスティリーノオーティー日本橋ビル8F	TEL(03)5623-2728 FAX(03)5695-8016
水島支店	〒712-8071 岡山県倉敷市南畝1丁目6-13 ポートビル2F	TEL(086)455-0151 FAX(086)456-3625
呉支店	〒737-0045 広島県呉市本通4丁目9-5 呉本通ビル4階	TEL(0823)21-8250 FAX(0823)25-3728
徳山支店	〒745-0811 山口県周南市五月町9-28 ビジネスコート五月町A	TEL(0834)21-4611 FAX(0834)22-0081
防府支店	〒747-0833 山口県防府市大字浜方415-15	TEL(0835)38-4954 FAX(0835)24-4149
門司支店	〒801-0841 福岡県北九州市門司区西海岸1丁目4-12 Port Moji 伊藤ビル5階	TEL(093)331-2161 FAX(093)321-6865
福岡支店	〒812-0031 福岡県福岡市博多区沖浜町11-10 サンイースト福岡4階	TEL(092)271-5316 FAX(092)271-6337
大分営業所	〒870-0263 大分県大分市横田2丁目22-13 大嶋ビル1階102号	TEL(097)592-5661 FAX(097)592-5680
大分出張所	〒870-0004 大分県大分市王子港町2915番地 (住吉運輸産業株式会社トラックターミナル内)	TEL(097)534-3302 FAX(097)534-3304

■事務所

広島国際コンテナターミナル/出島製材センター/広島港新国際CFS/出島鋼材センター/坂鋼材センター/阿賀マリノ上屋防府鋼材センター/門司物流センター/マイカ物流センター/博多物流センター

【沿革】

- 1943年 呉港に船部門を核として呉港運(株)を設立
- 1956年 港運部門を分離・独立させ内外運輸(株)を設立
- 1962年 川崎汽船(株)の企業合理化に伴い西日本一円の業務を統合、門司に新東運輸(株)を設立(内外運輸と新東運輸は川崎汽船グループとして、それぞれ瀬戸内海地域及び九州地域を基盤として港湾運送・船舶代理店・倉庫・海貨・通関・陸運・曳船・総合物流事業などを独自に展開、時代の環境に対応しながら事業の拡大に努め堅固なる営業基盤のもと、現在に至る)
- 2003年 10月1日内外運輸(株)と新東運輸(株)が合併し、株式会社シーゲートコーポレーション発足

【組織図】

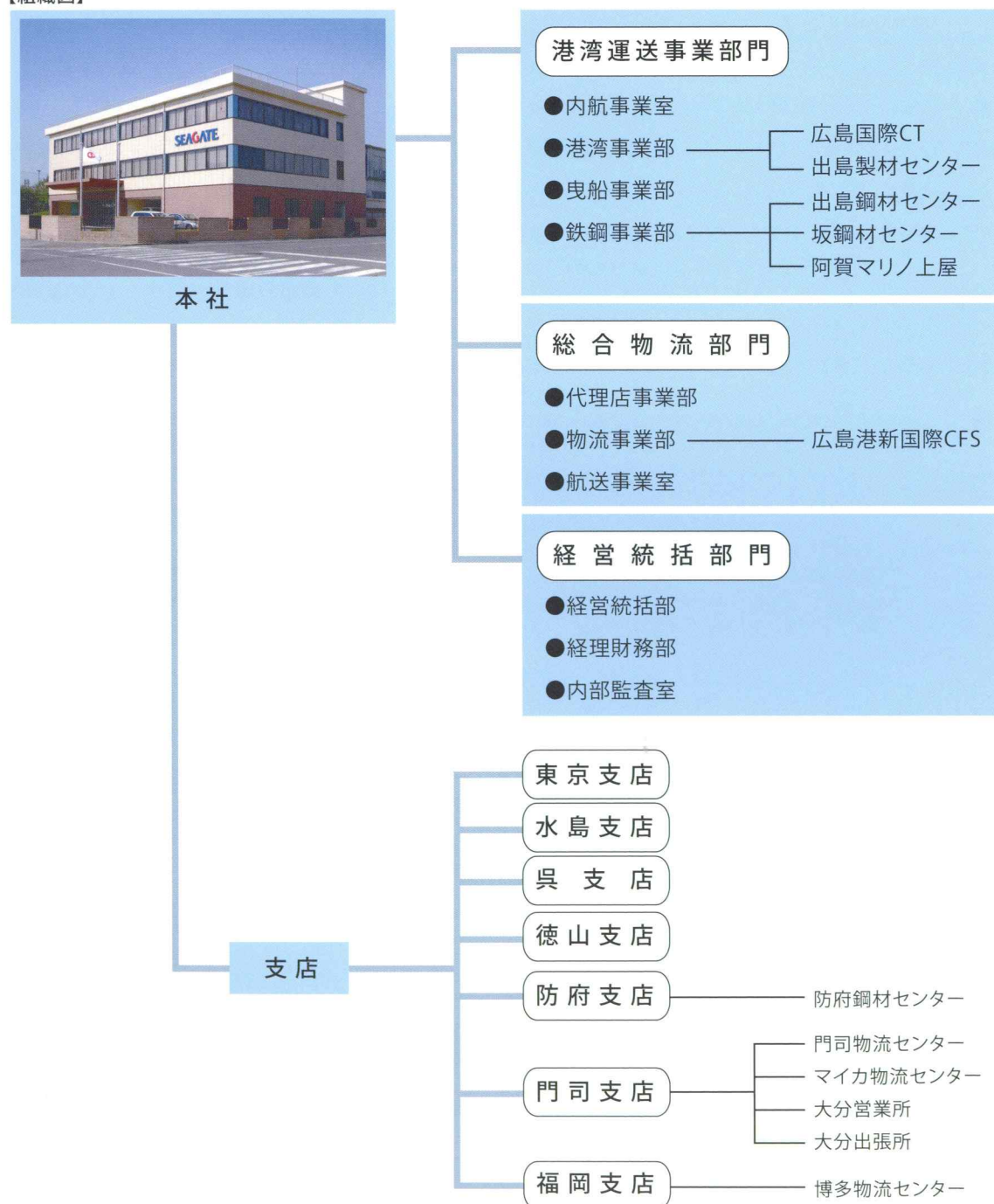

【関連会社】

- 内外陸運株式会社**
 〒734-0013 広島県広島市南区出島2丁目22-14 TEL (082)251-7161 FAX (082)254-9438
 営業品目：一般区域貨物自動車運送事業、運送取扱業、倉庫業
- 新東陸運株式会社**
 〒800-0115 福岡県北九州市門司区新門司3丁目67-39 TEL (093)483-1777 FAX (093)483-1779
 営業品目：一般貨物運送事業、運送取扱業、倉庫業、梱包業、自動車修理業
- 住吉運輸産業株式会社**
 〒870-0003 大分県大分市生石5-3-1 TEL (097)534-3741 FAX (097)534-3745
 営業品目：港湾運送事業、海運代理店業、内航運送取扱業、倉庫業、損害保険代理店業

【川崎汽船グループ 物流関連業務提供企業】

- 北海運輸株式会社**
 〒084-0914 釧路市西港2丁目101-11 TEL (0154)52-9161 FAX (0154)52-9166
- 株式会社リンコーコーポレーション**
 〒950-0088 新潟市中央区万代5丁目11-30 TEL (025)245-4113 FAX (025)241-1744
- 川崎汽船株式会社**
 〒100-8540 東京都千代田区内幸町2丁目1-1(飯野ビルディング) TEL (03)3595-5000 FAX (03)3595-5001
- 川崎近海汽船株式会社**
 〒100-0013 東京都千代田区霞が関3丁目2-1(霞ヶ関コモンゲート西館25階) TEL (03)3592-5800 FAX (03)3592-5911
- 株式会社ダイトコーポレーション**
 〒108-8540 東京都港区芝浦2-1-13 TEL (03)3452-6271 FAX (03)3798-3086
- ケイラインロジスティックス株式会社**
 〒103-0023 東京都中央区日本橋本町1丁目8-16(KLL日本橋ビル) TEL (03)5255-5070 FAX (03)5255-5071
- 日本高速輸送株式会社**
 〒140-0003 東京都品川区八潮2丁目1番2号大井2号コンテナターミナル TEL (03)5492-0378 FAX (03)5492-0383
- 清水川崎運輸株式会社**
 〒424-0947 静岡県静岡市清水区港町1丁目5-1 TEL (0543)53-2483 FAX (0543)53-4556
- 日東物流株式会社**
 〒650-0045 神戸市中央区港島4-6 TEL (078)302-0243 FAX (078)302-0276

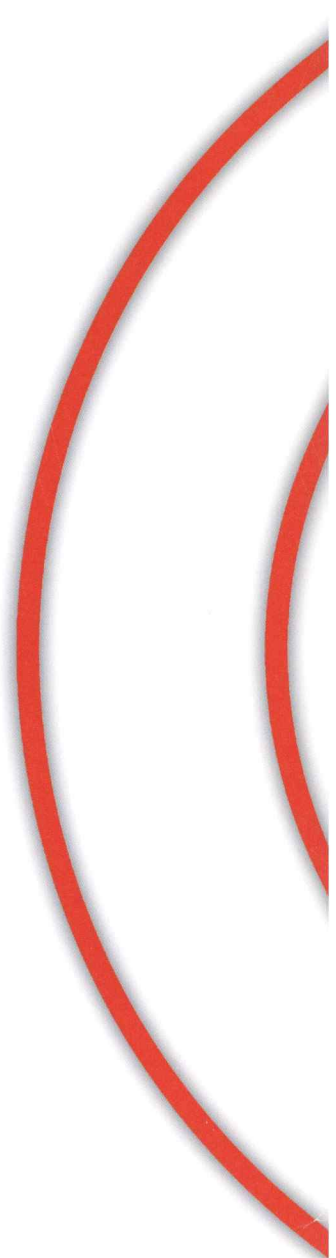

株式会社 シーゲート コーポレーション

<http://www.seagatecorp.com>



古紙バルブ配合率25%再生紙を使用
環境に配慮した大豆油インキと古紙バルブ配合率
25%再生紙を使用しています。