

# General Information

株式会社ニューオータニ九州

総合資料

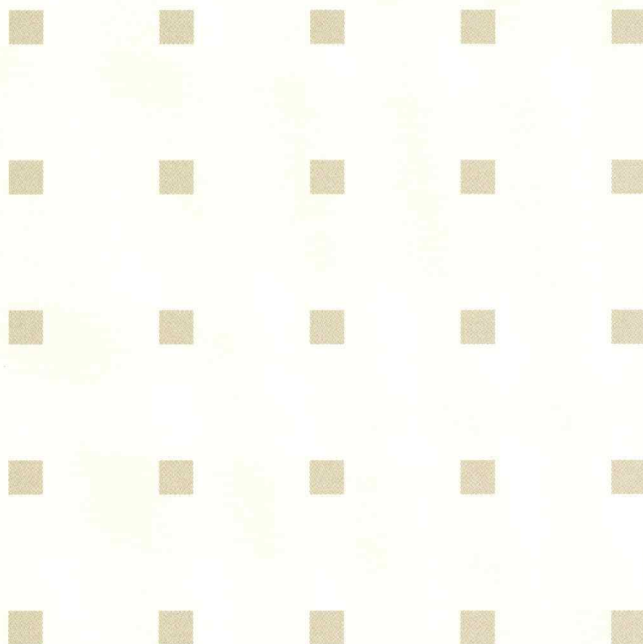

*The New Otani*

ホテルニューオータニ博多  
ホテルニューオータニ佐賀



## ■ 開業までの経緯

福岡市は人口も150万人を超え、九州の政治・経済・文化の中心地として目覚ましい発展を遂げ、昭和50年3月の山陽新幹線の開通に続いて、九州縦貫道の建設および九州新幹線の開業、昭和60年の地下鉄開業など、名実共に西日本一の風格ある都市として、また国際都市としての躍進が期待され、新しい街づくりに対応し得る都市ホテルの建設が各方面より強く望まれていた。ホテルニューオータニ博多の建設地は福岡市の新都心を形成する商業地域であり、昭和48年3月都市計画地に指定され、渡辺通地区第一種市街地再開発事業として、22,384㎡（6,783坪）の土地に、福岡市の起債により譲渡を受け、ホテルニューオータニ（東京）のグループホテルとして地域社会と調和のとれた近代ホテルとして経営し、快適な宿泊施設、ショッピング、憩いの場としての施設を提供し、ニューオータニの経営理念とする「地域社会への貢献」を通じて福岡市の発展に協力しようとするものであった。

## ■ 特 徴

ホテルニューオータニの特徴としては、国際都市福岡市にふさわしい宿泊施設のほか、立食形式で3,000名収容の大宴会場「鶴の間」、内外の一流品を集めたファッションプラザ「サンローゼ博多」、心のゆとりを広げる常設美術館「日動画廊」、バラエティ豊かなレストラン・バーなど、近代ホテルとして広く利用していただける施設とともに、内外からのお客様をお迎えする温かい洗練されたサービスを兼ね備え、さらにJR博多駅と天神地区を結ぶ幹線道路に面し、福岡空港にも近く、交通便利な立地に恵まれている点である。

## ■ スピリチュアルビジネスを核に、「利用していただけるホテル」を目指します。

新たな世紀を迎え、時代が大きく変わろうとしている今、すべての企業では、方法はそれぞれ異なるものの、かつてないほど大規模なビジネス改革が進められています。

私たちホテルニューオータニでは、単にホテルとしてのサービスを提供することで満足するのではなく、「お客様に利用していただけるだけの価値のあるホテル」を目指し、施設とサービスすべてにわたる「インフラ」の整備に取り組んでいます。その根底に流れているのは、「スピリチュアル（精神的）ビジネス」という考え方です。これからのホテルは、施設とサービスを含めたインフラの整備と共に「お役に立つ、喜んでいただく、楽しんでいただく、寛いでいただく」ことを心がけていくことで、サービスを押し付けるのではなく、あくまでお客様に「利用していただく」という姿勢を貫くことが最も重要であると考えており、これが「スピリチュアルビジネス」の神髄です。一度来館されたお客様に、また足を運んでいただく。いつご来館いただいても、当たり前のように気持ちよく利用していただける。これこそが今の時代を生き抜くための欠かせない要素だと考えています。

これからも私たちはすべてのスタッフの心をひとつにし、ご来館いただくお客様に対して真にお役に立つことを心掛けてまいります。

## ■ 開業及びこれまでの推移

- 昭和53年9月1日、福岡市と地元財界の要請に基づき同市の都市計画としての渡辺通再開発計画に参画し、開業。  
昭和59年、開業以来7年目にして、より快適な住居性と機能性を高めるべく、三ヶ年計画に基づき館内全面改装に着手。
- 昭和60年10月1日、ホテルニューオータニ系列のホテルニューオータニ佐賀（昭和51年9月開業）を運営していた佐賀振興株式会社と合併。新会社を設立。  
本社をホテルニューオータニ博多に置き、社名も新たに「株式会社ホテルニューオータニ九州」とした。  
これにより、将来に於ける九州一円の事業展開の礎が整った。
- 平成12年6月、弊社の業務規模拡大と業務内容の多様化に対応すべく、商号を「株式会社ニューオータニ九州」とした。

会社名 : 株式会社ニューオータニ九州  
 所在地 : 〒810-0004 福岡市中央区渡辺通1丁目1番2号  
 電話 : (092) 714-1111 (大代表)  
 F A X : (092) 715-5658  
 代表者名 : 代表取締役社長 山本 圭介  
 創立年月日 : 昭和60年10月1日  
 資本金 : 31億6千万円  
 営業所 : 東京営業所・ホテルニューオータニ東京内 東京都千代田区紀尾井町4-1  
 関西営業所・ホテルニューオータニ大阪内 大阪市中央区城見1-4-1  
 社員数 : 350名 (ホテルニューオータニ博多273名・ホテルニューオータニ佐賀77名)  
 \*令和元年10月末日現在

事業所 : ホテルニューオータニ博多  
 (昭和53年9月開業)  
 所在地 : 〒810-0004 福岡市中央区渡辺通1-1-2  
 電話 : (092) 714-1111  
 F A X : (092) 715-5658  
 総支配人 : 山本 圭介



事業所 : ホテルニューオータニ佐賀  
 (昭和51年9月開業)  
 所在地 : 〒840-0047 佐賀市与賀町1-2  
 電話 : (0952) 23-1111  
 F A X : (0952) 23-1122  
 総支配人 : 渡辺 徹



ホテル名 : ホテルニューオータニ博多 (英文名・HOTEL NEW OTANI HAKATA)  
 所在地 : 〒810-0004 福岡市中央区渡辺通1丁目1番2号  
 電話 : (092) 714-1111 (大代表)  
 F A X : (092) 715-5658  
 ホームページ : <http://www.kys-newotani.co.jp/hakata/>  
 代表者名 : 代表取締役社長 山本 圭介  
 開業日 : 昭和53年9月1日  
 社員数 : 273名 \*令和元年10月現在  
 建築設計 : 大成建設株式会社 株式会社観光企画設計社  
 施工 : 大成建設株式会社  
 工事期間 : 着工/昭和51年11月 完成/昭和53年8月  
 建物概要 : 構造/鉄筋コンクリート造 地下2階、地上14階建  
 敷地面積/ 4,409.78m<sup>2</sup> ( 1,333.90坪)  
 建築面積/ 4,038.37m<sup>2</sup> ( 1,221.61坪)  
 延床面積/45,603.47m<sup>2</sup> (13,795.05坪) \*鶴の間及びペーカリーの借地面積含む  
 最高高さ/53.3m \*航空法による最高高さの制限・53.8m  
 資本金 : 31億6千万円  
 客室数 : 392室 (収容人数767名)  
 宴会場 : 12  
 レストラン・バー : 10 (西洋料理・中国料理・日本料理・バー・会員制クラブ・館外レストラン)  
 その他施設 : 結婚式場 (神前・チャペル)  
 ファッションプラザ<サンローゼ博多>・茶室 (清静庵)・アートギャラリー<福岡日動画廊>  
 屋上庭園 (4階)・写真室・フローリスト<博多レインボウ>・  
 駐車場 (有料) 370台 24時間営業・マッサージ

ホテル名 : ホテルニューオータニ佐賀 (英文名・HOTEL NEW OTANI SAGA)  
 所在地 : 〒840-0047 佐賀市与賀町1番2号  
 電話 : (0952) 23-1111 (代表)  
 F A X : (0952) 23-1122  
 ホームページ : <http://www.newotani-saga.co.jp>  
 代表者名 : 総支配人 渡辺 徹  
 開業日 : 昭和51年9月1日  
 社員数 : 77名 \*令和元年10月現在  
 建築設計 : 住友建設株式会社・松尾建設株式会社 共同体  
 施工 : 黒川紀章建築都市設計事務所  
 工事期間 : 着工/昭和49年9月 完成/昭和51年8月  
 建物概要 : 構造/鉄筋コンクリート造 地下1階・地上8階建  
 敷地面積/ 4,504m<sup>2</sup> ( 1,364坪) 建築面積/ 3,201m<sup>2</sup> ( 968.3坪)  
 延床面積/12,756m<sup>2</sup> (3858.7坪) 最高高さ/38m  
 資本金 : 31億6千万円  
 客室数 : 102室 (収容人数179名)  
 宴会場 : 9 (会議室含む)  
 レストラン・バー : 5 (西洋料理・中国料理・日本料理・喫茶&バー・ビアテラス (夏季限定))  
 その他施設 : 結婚式場 (神前・チャペル)・フォトスタジオ<エイジ写真館>・ブティック  
 ジュエリーショップ・フローリスト (モジュール)・駐車場 (無料) 120台

ルームタイプ		室数	通常料金	NOC料金	m <sup>2</sup>	ベッド幅 (cm)
シングル	モデレート	12	¥23,000	¥16,500	26.5	140
	デラックスS	2	¥25,000	¥18,000		
	デラックスL	2	¥35,000	¥29,000	34.0	
ツイン	モデレート	259	¥32,000	¥26,000	26.5	110
	エグゼクティブ	55	¥35,000	¥29,000		
4TH	フォースルーム	2	¥55,000	¥43,000	60.5	
ダブル	モデレート	12	¥32,000	¥26,000	26.5	180
	エグゼクティブ	19	¥33,000	¥27,000		160
	コンフォート	2	¥35,000	¥29,000	200	200
	デラックス	1	¥55,000	¥43,000		53.0
ラージツイン	Aタイプ	9	¥37,000	¥29,000	34.0	120
	Bタイプ	6	¥40,000	¥31,000		
	エグゼクティブAタイプ	1	¥42,000	¥34,000		
	エグゼクティブBタイプ	1	¥43,000	¥36,000		
スイート	デラックスツイン	2	¥70,000	¥57,000	53.0	140・120
	コーナースイートツイン	1	¥80,000	¥64,000	60.5	140
	コーナースイートダブル	2	¥80,000	¥64,000		200
	エメラルドスイート	1	¥180,000	¥145,000	111.0	140
	ロイヤルスイート	1	¥280,000	¥225,000	162.0	
	和洋室	1	¥85,000	¥68,000	87.4	110
	和室	1	¥50,000	¥40,000	79.0	

※標記料金は、令和元年10月現在 ※料金には、別途、税金、サービス料が加算されます。

- 全室温度調節、テレビ(BBC・日経・CNBC視聴無料)、冷蔵庫、火災時非常時対策。●チェックアウト=正午、チェックインタイム=14時
- エキストラベッド¥6,050 GS ●幼児用ベッド:無料。●ノースモーキング・ルームもご用意。
- 全室に無料Wi-Fiサービス、インターネット回線完備

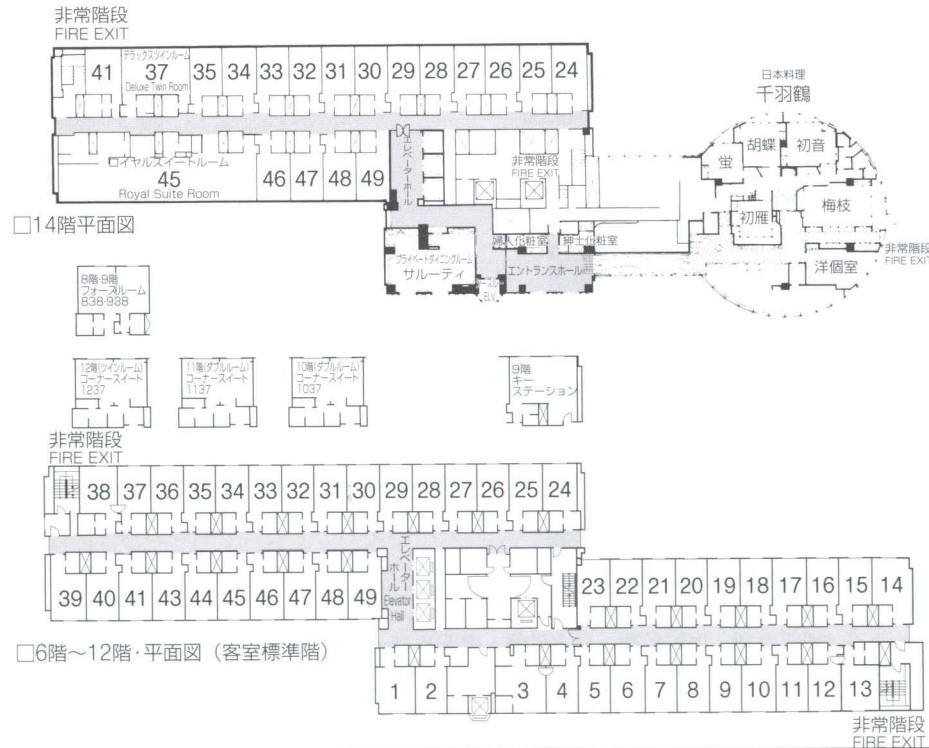

ルームタイプ		室数	通常料金	NOC料金	m <sup>2</sup>	ベッド幅 (cm)
シングル	SDB	25	¥15,000	¥12,000	18.2	140
ツイン	TB	56	¥21,000	¥16,800	25.3	110
		(1P)	¥18,000	¥14,400		
ダブル	C-TB	2	¥24,000	¥19,200	25.3	110
	DBA	5	¥18,000	¥14,400	22.3	160
		7	¥22,000	¥17,600		
(1P)	1	¥18,000	¥14,400	25.3	160	
	CDB	1	¥24,000	¥19,200	25.3	160
デラックスツイン		1	¥50,000	¥40,000	48.8	130
ロイヤルスイート		1	¥130,000	¥104,000	87.3	140
和室		4	¥25,000	¥20,000	31.1	

※標記料金は、令和元年10月現在

- 全室温度調節、冷蔵庫、火災時非常時対策。●チェックアウト=正午、チェックインタイム=14時
- エキストラベッド¥2,970 ●幼児用ベッド:無料。●ノースモーキング・ルームもご用意。
- 全室に無料Wi-Fiサービス、インターネット回線完備

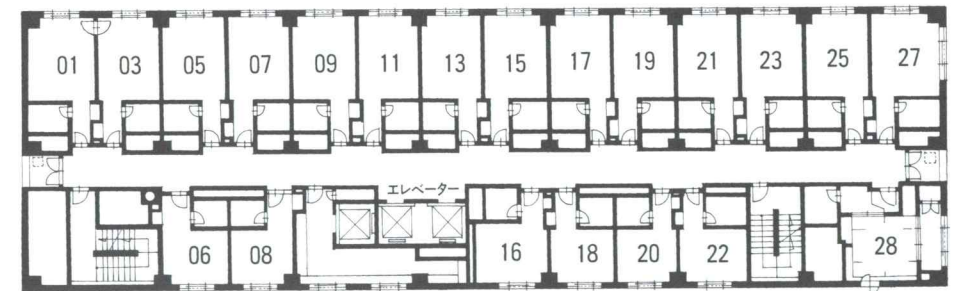

□4~8階平面図

- 401・403 コネクトルーム
- 501・503 コネクトルーム
- 601、627DB
- 701、703DB 727 デラックスツイン
- 801、803、805、823DB 827 ロイヤルスイート

- 411 プライズルーム・レディースルーム
- 428、528、628、728 和室

税金・サービス料別

## 〈設備概要〉

- 完全音響装置
- BGM
- 映写装置
- モニター室
- 同時通訳装置
- 吊り下げ用フック
- 仮設電源
- その他、証明・調光設備

- 婚礼に関するご予約、ご相談は2階（宴会・婚礼受付）係

会場名	場所	正餐	立食	スクール	シアター	面積	坪数	天井×間口×奥行	会議 2時間
鶴の間 全室	4階	1100名	2300名	1200名	2000名	1618㎡	489坪	6.0×55.0×29.4m	¥1,000,000
鶴の間		660名	1200名	800名	1300名	1135㎡	343坪	6.0×38.6×29.4m	¥700,000
東		250名	300名	300名	500名	435㎡	131坪	6.0×14.8×29.4m	¥280,000
東・中		380名	500名	500名	900名	652㎡	197坪	6.0×22.2×29.4m	¥400,000
西・中		380名	500名	500名	900名	700㎡	211坪	6.0×23.8×29.4m	¥420,000
西		250名	300名	300名	500名	483㎡	146坪	6.0×16.4×29.4m	¥300,000
飛翔の間		250名	300名	300名	500名	483㎡	146坪	6.0×16.4×29.4m	¥300,000
ホワイエ						543㎡	164坪	5.2×41.7×18.4m	
芙蓉の間全室		3階	650名	1200名	800名	1200名	1010㎡	306坪	4.9×35.8×28.2m
華	200名		250名	300名	500名	417㎡	126坪	4.9×14.8×28.2m	¥240,000
華(全室)	320名		400名	400名	700名	592㎡	180坪	4.9×21.0×28.2m	¥340,000
雅(全室)	320名		400名	400名	700名	592㎡	180坪	4.9×21.0×28.2m	¥340,000
雅	200名		250名	300名	500名	417㎡	126坪	4.9×14.8×28.2m	¥240,000
ホワイエ						209㎡	63坪	2.8×21.6×9.7m	
アイリス	100名		150名	120名	200名	217㎡	65坪	3.4×21.0×11.2m	¥170,000
ローズルーム	80名		120名	100名	170名	169㎡	51坪	3.4×15.0×11.3m	¥140,000
ルピナス	30名		40名	32名	50名	54㎡	16坪	2.7×7.0×7.7m	¥35,000
ジャスミン	30名		40名	32名	50名	57㎡	17坪	2.7×7.2×7.9m	¥35,000
オリーブⅠ	30名	45名	40名	50名	60㎡	18坪	2.7×6.7×8.9m	¥35,000	
オリーブⅡ	30名	45名	40名	50名	65㎡	19坪	2.7×7.3×8.9m	¥35,000	
梅の間	4階	20名	30名	24名	40名	48㎡	14坪	3.0×5.6×8.5m	¥35,000
あじさいの間		30名	40名	24名	40名	56㎡	17坪	2.1×6.5×8.6m	¥35,000
きくの間		12名				60㎡	18坪	2.1×7.0×8.6m	¥45,000
つつじの間		12名	26名	24名	40名	34㎡	10坪	2.5×6.9×5.1m	¥23,000
パティオ		10名				43㎡	13坪	2.3×8.1×4.5m	¥35,000

□4階平面図

□3階平面図

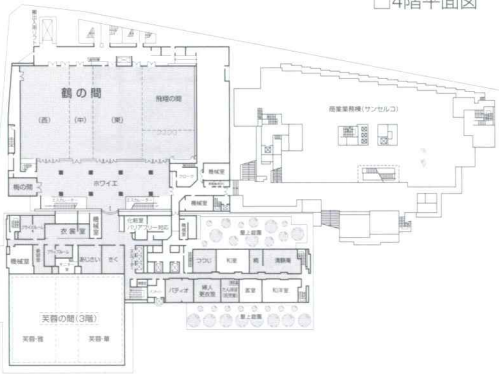

税金・サービス料別

## 〈設備概要〉

- 完全音響装置
- BGM
- 映写装置
- モニター室
- 同時通訳装置
- 吊り下げ用フック
- 仮設電源
- その他、証明・調光設備

- 婚礼に関するご予約、ご相談は1階（宴会・婚礼受付）係

会場名	場所	正餐	立食	スクール	シアター	面積	坪数	天井×間口×奥行	会議 2時間
鶴の間 全室	中 2階	450名	700名	500名	900名	694㎡	210坪	5.1×40×17.5m	¥280,000
鶴の間 東		320名	450名	300名	500名	430㎡	130坪	5.1×25×17.5m	¥170,000
鶴の間 西		160名	250名	180名	300名	245㎡	74坪	5.1×14×17.5m	¥110,000
羽衣の間						46㎡	14坪	2.3×6.2×7.5m	¥20,000
鳳凰の間		180名	300名	200名	320名	277㎡	84坪	3.8×23.2×12m	¥120,000
キャッスルテラス 全室	2階	80名	100名	120名	170名	135㎡	40坪	2.8×21×6.5m	¥55,000
キャッスルテラス 東		50名	80名	80名	120名	95㎡	28坪	2.8×15×6.5m	¥35,000
キャッスルテラス 西		20名	40名	20名	50名	40㎡	12坪	2.8×6×6.5m	¥20,000
有明の間		50名	80名	60名	100名	83㎡	25坪	2.8×11.8×7m	¥33,000
てんざんの間	3階	50名	80名	60名	100名	83㎡	25坪	2.8×11.8×7m	¥33,000
末広の間				20名	50名	43㎡	13坪	2.8×7×6.5m	¥20,000
高砂の間				20名	50名	43㎡	13坪	2.8×7×6.5m	¥20,000
チェリオ						25㎡	8坪	2.6×6.4×3.8m	¥14,000



□中2階平面図



□2階平面図

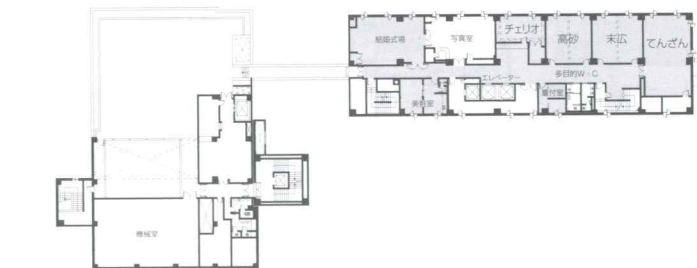

□3階平面図

B(朝食) L(昼食) D(夕食)

階	名称	営業時間	席数	内容	内線・直通電話
14F	日本料理千羽鶴	B 7:00~10:00 (~10:30日祝) L 11:30~14:00 D 17:30~21:30 (OS.21:00) (17:00~土日祝)	座敷5・洋個室1 92席	大小5つの座敷と明るいホール席の店内は「数寄屋造り」による日本美の世界。料理人の目になったイキのいい素材による会席料理をご案内。	2371 715-2008
1F	カフェ&レストラン グリーンハウス	営業時間 6:30~22:00 B 6:30~10:00 (~10:30土日祝) L 11:30~14:00 (~15:00 土日祝)	110席	公開広場に面した明るい店内には、フランスの画家ポール・ギヤマンの絵が3点展示。ティータイムをはじめ、朝食、ランチ、ディナーメニューも豊富。	2352 714-1111(代)
B1F	中国料理 大観苑	L 11:30~14:30 D 17:30~21:30 (OS.21:00) (土日祝クローズなし)	個室5 144席	「イタリアンチャイニーズ」がデザインコンセプトの店内で、美しい彩りの本格的な中国料理を。	2351 715-2007
	西洋料理 レストラン カステリアンルーム	L 11:30~14:30 D 17:30~21:30 (OS.21:00) (17:00~土日祝)	個室4 64席	レンガの暖かさとお壁のスペイン風インテリアが美しいレストラン。1400年代スペイン王朝の君主の名がついた4つの個室は、お城の中で晩餐会を開いているかのような雰囲気の中でお食事ができます。	2344 715-2006
	バーカステリアン	営業時間 13:00~24:00 (フードOS.23:00) ティータイム 13:00~17:00	54席	レストラン・カステリアンルームに隣接する、落ち着いた雰囲気のバー。グランプリカクテルも豊富。	2345 714-1111(代)
	麺処 あじ彩 定休日:火曜日(祝日の場合は営業)	L 11:30~14:30 (OS.14:00) D 17:00~20:30 (OS.20:00) (17:00~土日祝)	26席	九州の海の幸・山の幸を取り入れたこだわりのメニューをご用意。夜は九州の地酒とメに蕎麦など和モダンな空間でお楽しみいただけます。	2349 715-2725
	鮨処 やま中	L 11:30~15:00 (OS.14:30) D 17:00~21:30 (OS.21:00)	20席	玄海をはじめ近海物の魚介類と、磨き抜かれた料理人の腕が華麗なる美味の競演を繰り広げます。	751-0707
	ルームサービスダイヤル⑥	営業時間 6:00~23:00 B 6:00~11:00 深夜 22:00~23:00		前菜・お茶漬け・おにぎり・ナイトスナック・デザートなどのほか、各レストランのメニューもご用意。	
館外	九州国立博物館 レストラン&オープンカフェ 定休日:月曜日(休日の場合は火曜日)	レストラン 11:00~16:00 (OS.15:00) *特別展開催時~17:00 (OS.16:00) オープンカフェ 10:30~17:00 (~20:00 金土)	60席 40席	地元筑紫エリアの四季折々の旬の素材が生きるメニューそして特製のデザート、和食・中国料理もご用意。 メインエントランス内にある軽やかで明るいオープンカフェ。	918-7822
	福岡市美術館 レストラン&カフェ 定休日:月曜日、年末年始	レストラン「プルヌス」 11:00~20:30 (OS.19:30) (9:30~土日祝) カフェ「アクアム」 9:00~19:00 (OS.18:30) (~20:00 (OS.19:30)金土 ※7~10月)	84席 58席	美術館で最も眺めの良い位置にあるレストランでは、大濠公園やエスプラナードを一望できます。 アプローチ広場横にあるガラス張りのカフェでは、きらめく水面を眺めながら軽食やドリンクをお楽しみいただけます。	983-8050

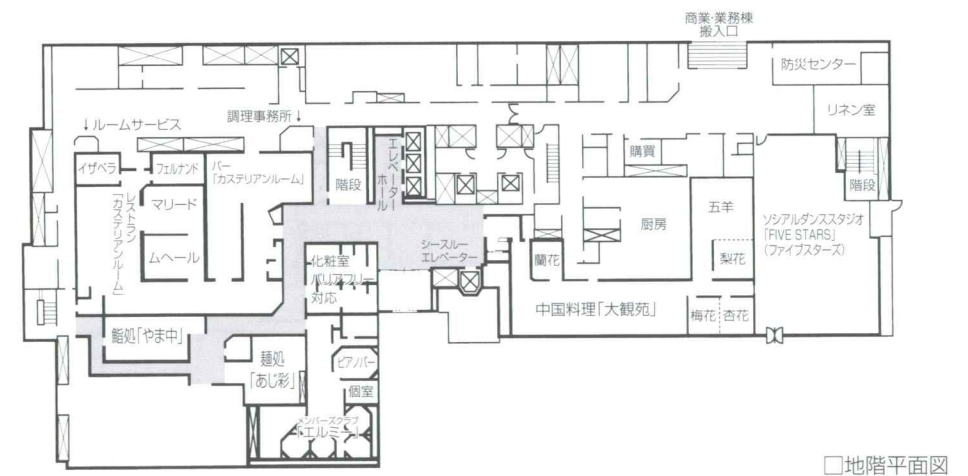
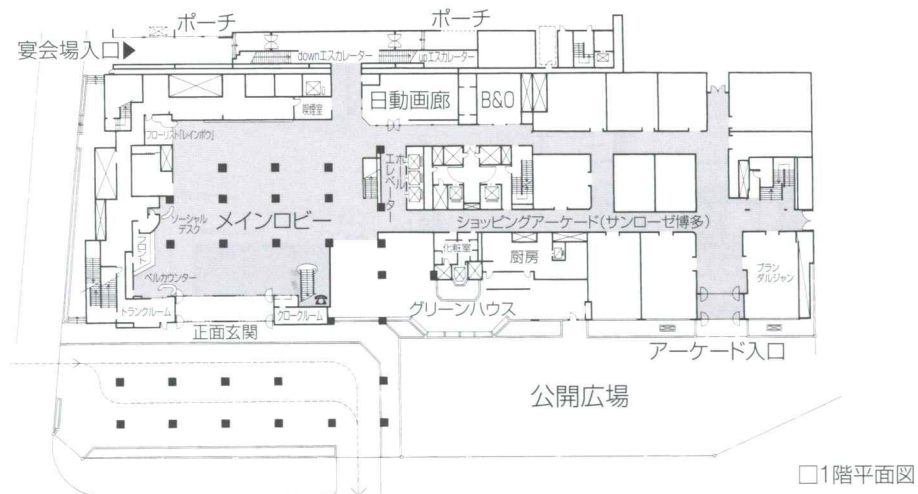



## ■ ホテルニューオータニ博多

昭和53年	8月 「グリーンハウス」(1F)オープン	平成12年	5月 全国盲導犬使用者の会福岡大会開催 盲導犬70頭宿泊
	8月 ホテル開業披露宴		7月 ハイスピードインターネット接続システム 導入
	8月 竣工披露パーティー	平成13年	8月 ブライダルサロン リニューアル
	8月 「サンローゼ博多」オープニングレセプション		9月 PHP対応トイレ(B1F)リニューアル
	9月 ホテル開業		12月 PHP対応トイレ(3F)リニューアル
	9月 茶室びらき	平成15年	3月 「中国料理 大観苑」リニューアル
昭和54年	11月 皇太子・同妃殿下来福、御臨宿		6月 「カステリアンルーム」(B1F)リニューアル
昭和57年	10月 ミスインターナショナル世界大会		8月 「芙蓉の間」・「ホワイエ」リニューアル
昭和58年	5月 皇太子・同妃殿下来福、御臨宿		9月 開業25周年。「グリーンハウス」リニューアル
	9月 ブライダルサロン(2F)開設		11月 「九州大学百年講堂カフェテリア」オープン
昭和59年	3ヶ月計画に基づき、ホテル内全面改装に着手	平成16年	6月 大宴会場「鶴の間」リニューアル
	5月 三笠宮ご夫婦来福、御臨宿		9月 12F客室リニューアル
昭和60年	1月 エグゼクティブ・サービスフロア完成(第1期)	平成17年	9月 13・14F客室リニューアル
	10月 株式会社ホテルニューオータニ九州を設立		10月 九州国立博物館レストラン「グリーンハウス」 「オープンカフェ」オープン
昭和61年	1月 ホテルニューオータニ九州・東京営業所、 大阪営業所を開設	平成18年	9月 10・11F客室リニューアル
	9月 「中国料理 大観苑」(B1F) 新装オープン	平成19年	10月 福岡西方沖地震被災者ご訪問のため、 天皇・皇后両陛下が御臨宿
	9月 ロビー・カウンター改装	平成20年	9月 開業30周年。開業記念イベントを実施
昭和62年	8月 新・大宴会場「鶴の間」プレス記者発表		12月 九州国立博物館にて開催された日中韓 首脳会談・晩餐会のサービスを担当
	12月 新・大宴会場「鶴の間」着工	平成21年	7月 国内クレジット制度(国内排出削減量認証制度) 取引承認を受ける
昭和63年	4月 ホテル内改装工事着工	平成22年	8月 中宴会場をリニューアル。名称を「アイリス」 「ローズルーム」に変更
	10月 「グリーンハウス」、ロビー(1F)改装完成	平成24年	7月 麺処「あじ彩」オープン
	11月 開業10周年。新・大宴会場「鶴の間」完成	平成25年	9月 全客室にてWi-Fi無料サービスを開始
平成元年	2月 サンローゼ階段及びクローク(1F)完成	平成26年	9月 チャペルをリニューアル。 名称を「フェリーチェ」へ変更
	11月 ベーカーリーショップオープン		神前式場「幸福殿」リニューアル
平成2年	8月 13F・14F、スイートルームを中心に 客室一部改装		小宴会場リニューアル。名称を「オリーブ」 「ルピナス」「ジャスミン」へ変更
平成3年	4月 「日本料理 千羽鶴」(14F)オープン	平成27年	12月 5F客室リニューアル
平成4年	4月 ホテルニューオータニ、マリオット・コーポレーショ ン共同マーケティング協定を締結	平成28年	9月 「中国料理 大観苑」リニューアル
	5月 第43回植樹祭に伴い天皇・皇后両陛下、 5月9日に博多、11日には佐賀に御臨宿	平成28年	11月 ニューオータニクラブ(NOC)ラウンジ新設
平成5年	9月 「芙蓉の間」リニューアル	平成29年	8月 大宴会場「鶴の間」リニューアル
平成6年	5月 ブライダル・第2サロン完成	平成30年	9月 開業40周年。開業記念イベントを実施
	8月 4F改装(「パティオ」・「つつじの間」他)	平成31年	3月 福岡市美術館 レストラン「ブルヌス」& カフェ「アクアム」オープン
平成7年	6月 「中国料理 大観苑」リニューアル	令和元年	6月 福岡市美術館にて開催されたG20財務大臣 晩餐会のサービスを担当
平成8年	10月 カウントスイート全面リニューアル、 「きくの間」「あじさいの間」リニューアル		
平成9年	4月 正面玄関全面改装		
	5月 ADB(アジア開発銀行年次総会)大蔵大臣・日銀 総裁主催レセプション		
平成10年	9月 「幸福チャペル」オープン		
平成11年	2月 インターネット予約開始		

## ■ ホテルニューオータニ佐賀

昭和51年	8月 竣工披露パーティ	8月 「鶴の間」「鳳凰の間」カーペットリニューアル	
	9月 ホテル開業	10月 皇太子殿下・妃殿下来佐、ご宿泊 (第26回全国育樹祭)	
	9月 皇太子殿下・妃殿下来佐、ご宿泊	平成15年	11月 「中国料理 大観苑」改修
	10月 昭和天皇・皇后両陛下来佐、ご宿泊(佐賀国体)	平成16年	4月 皇太子殿下来佐、ご宿泊 (全国みどりの愛護のつどい)
昭和52年	3月 駐日イタリア大使来佐、ご宿泊	平成17年	12月 レストラン「ロータス」改修
	4月 オータニクッキングサロン開校	平成18年	10月 天皇・皇后両陛下来佐、ご宿泊 (第26回全国豊かな海づくり大会)
昭和53年	7月 ピアガーデンオープン	平成19年	7月 皇太子殿下来佐、ご宿泊 (全国高等学校総合体育大会)
昭和56年	9月 「鳳凰の間」改修		7月 高円宮妃久子様来佐、ご宿泊 (全国高校総体アーチェリー競技)
昭和57年	3月 駐日英国大使来佐、ご宿泊		9月 チャペル「ラ・ルーチェ」新設
昭和59年	1月 駐日フィジー大使来佐、ご宿泊	平成21年	3月 「日本料理 楠」改修
昭和60年	11月 高松宮殿下来佐、ご宿泊	平成22年	8月 「鶴の間」カーペットリニューアル
昭和61年	3月 駐日スウェーデン大使来佐、ご宿泊	平成23年	4月 ブライズルーム 新設
昭和62年	4月 レストラン「ロータス」、「ガーデンラウンジ (現：グリーンブリーズ)」、客室5F～8F、 「せふりの間」改修		9月 開業35周年
	5月 昭和天皇来佐、ご宿泊	平成24年	8月 「鳳凰の間」改修
平成元年	6月 「日本料理 楠」改修		11月 秋篠宮妃殿下来佐、ご宿泊 (九州八県赤十字大会)
	11月 駐日ベルギー大使来佐、ご宿泊	平成25年	4月 「高砂・末広の間」改修 ⇒2・3F カーペットリニューアル
	12月 客室4～5F改修		8月 「せふりの間」改修 ⇒名称変更「キャッスルテラス」
平成2年	12月 駐日タンザニア大使来佐、ご宿泊	平成26年	1月 地下テナント フロアリスト「モジュール」オープン
平成3年	7月 「鳳凰の間」改修		5月 ピアテラス壁画制作
	9月 ブライダルサロン開設	平成27年	7月 「中国料理 大観苑」個室リニューアル ピアテラス改修
平成4年	4月 新大宴会場「鶴の間」完成	平成28年	9月 開業40周年
	5月 天皇・皇后両陛下来佐、ご宿泊(地方事情視察)	平成29年	8月 宴会場ホワイエ・3F「てんざん」リニューアル
	6月 「ピアテラス(3F屋上)」オープン	平成30年	2月 客室5Fツインルーム壁紙、カーペット リニューアル
	8月 清子内親王殿下来佐、ご宿泊 (吉野ヶ里、有明干潟視察)	平成30年	8月 宴会場「鶴の間」リニューアル
平成8年	7月 秋篠宮殿下・妃殿下来佐、ご宿泊 (世界炎の博覧会)	令和元年	7月 秋篠宮殿下・妃殿下来佐、ご宿泊 (全国高校総合文化祭)
	皇太子殿下・妃殿下来佐、ご宿泊 (第32回献血運動推進全国大会)		
	10月 寛仁親王妃信子殿下来佐、ご宿泊 (九州八県支部連合赤十字大会)		
平成9年	9月 地下ショッピングアーケード改修		
	9月 3Fカラオケルーム「チェリオ」新設		
平成11年	7月 常陸宮殿下・妃殿下来佐、ご宿泊 (第41回自然公園大会)		
平成12年	8月 皇太子殿下来佐、ご宿泊 (第12回全国農業青年交換大会)		
平成13年	4月 パラオ大統領来佐、ご宿泊		
	7月 ロビー階「ガーデンラウンジ」改修、 「グリーンブリーズ」へ名称変更		
平成14年	4月 寛仁親王殿下来佐、ご宿泊 (国際ソロプチミスト佐賀25周年式典)		



[グループホテル]

■ホテルニューオータニ（東京）	〒102-8578 東京都千代田区紀尾井町4-1	☎03-3265-1111
■ニューオータニイン札幌	〒060-0002 北海道札幌市中央区北二条西1-1-1	☎011-222-1111
■ホテルニューオータニ長岡	〒940-0048 新潟県長岡市台町2-8-35	☎0258-37-1111
■湯沢ニューオータニ	〒949-6101 新潟県南魚沼郡湯沢町大字湯沢330	☎025-784-2191
■NASPAニューオータニ	〒949-6101 新潟県南魚沼郡湯沢町湯沢2117-9	☎025-780-6111
■ホテルニューオータニ高岡	〒923-0035 富山県高岡市新横町1	☎0766-26-1111
■ホテルニューオータニ幕張	〒261-0021 千葉県千葉市美浜区ひび野2-120-3	☎043-297-7777
■ニューオータニイン東京	〒141-0032 東京都品川区大崎1-6-2	☎03-3779-9111
■ニューオータニイン横浜プレミアム	〒231-8331 神奈川県横浜市中区桜木町1-1-7 TOCみなとみらい	☎045-210-0707
■ホテルニューオータニ大阪	〒540-8578 大阪府大阪市中央区城見1-4-1	☎06-6941-1111
■ホテルニューオータニ鳥取	〒680-0822 鳥取県鳥取市今町2-153	☎0857-23-1111
■ホテルニューオータニ博多	〒810-0004 福岡県福岡市中央区渡辺通1-1-2	☎092-714-1111
■ホテルニューオータニ佐賀	〒840-0047 佐賀県佐賀市与賀町1-2	☎0952-23-1111

[海外グループホテル]

■ホテルニューオータニ長富宮	26 JIANGUOMEN WAI ST, CHAOYANG-QU, BEIJING 100022, CHINA (中国・北京市朝陽区建国門外大街26号)	(86)(10)6512-5555
----------------	--	-------------------

[アソシエイトホテル]

■ホテルイタリア軒（新潟県）	〒951-8061 新潟県新潟市中央区西堀通7番町1574番地	☎025-224-5111
■金沢ニューグランドホテル（石川県）	〒920-8688 石川県金沢市南町4-1	☎076-233-1311
■ホテルニューオウミ（滋賀県）	〒523-8585 滋賀県近江八幡市鷹飼町1481	☎0748-36-6666
■ザ・ニューホテル熊本（熊本県）	〒860-0047 熊本県熊本市西区春日1-13-1	☎096-326-1111

[国内営業所] 全国共通フリーダイヤル 0120-22-7021

■東京 ☎03-3221-2907	■中部 ☎052-201-7021
■関西 ☎06-6941-7021	■九州 ☎092-714-7021
■北海道 ☎011-221-7021	

[海外営業所・案内所]

■北米営業所（ニューヨーク） (1)(212)880-1501
---------------------------------

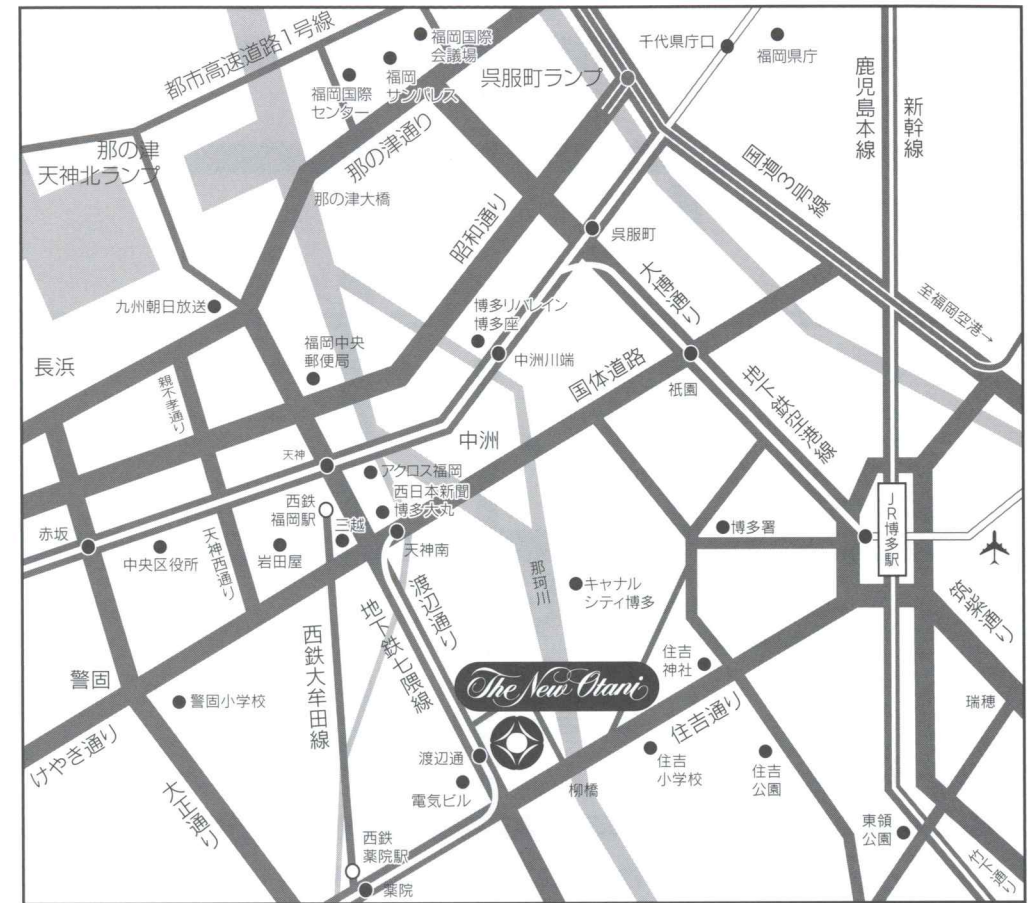

- 西鉄薬院駅より徒歩7分
- 地下鉄渡辺通駅より徒歩1分

[航空路]

- 東京—福岡 ……約1時間30分
- 大阪—福岡 ……約1時間10分

[自動車]

- 福岡空港—ホテル ……約20分
- JR博多駅—ホテル ……約 5分
- 天神—ホテル ……約 3分

[新幹線]

- 新大阪—博多 ……約2時間30分
- 広島—博多 ……約1時間10分
- 鹿児島—博多 ……約1時間50分



## [JR]

- 佐賀—福岡（特急利用）……………約40分

## [自動車]

- 佐賀駅—ホテル……………約5分
- 九州佐賀国際空港—ホテル……………約15分
- 博多駅—ホテル……………約60分
- ハウステンボス—ホテル……………約60分
- 長崎自動車道佐賀大和I.C.—ホテル……………約20分

## [バス]

- 佐賀駅バスセンター—ホテル……………約8分
- 九州佐賀国際空港—ホテル……………約20分

*The New Otani*

株式会社ニューオータニ九州

福岡市中央区渡辺通1-1-2 TEL (092) 714-1111(代)