

Recruit Guide2021

軽自動車の安全を通して、
人々の暮らしを支える。

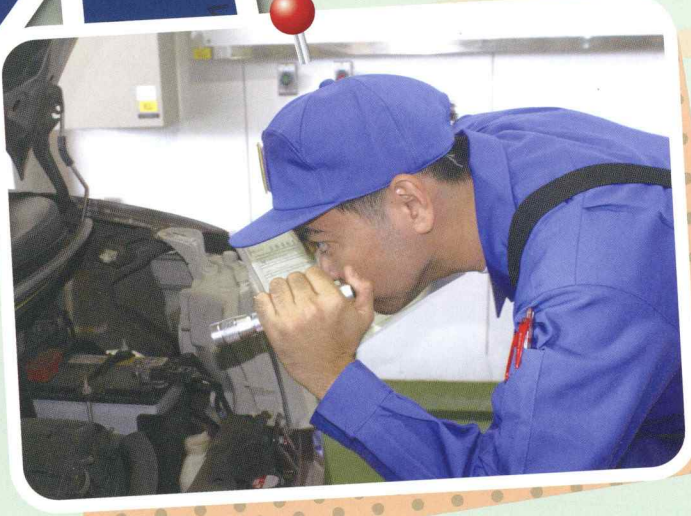
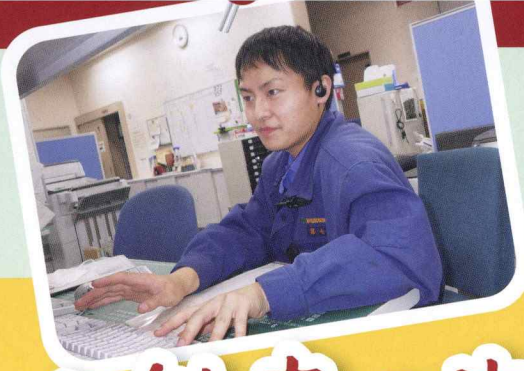

軽自動車検査協会

Light Motor Vehicle Inspection Organization

21.2.15



R



Since 1972

日本の車社会を支える「検査」

公的機関としての“大切な役割”がある

軽自動車検査協会って、そもそも何をしているの？

私たちは軽自動車が法律で定められた基準を満たしているかどうかを検査する公的機関です。
検査に合格した車には自動車検査証を交付します。
公的機関として、公正・中立の立場で検査を実施し、軽自動車の安全を守っています。

自動車整備の会社とは どう違うの？

国土交通大臣の認可を受けた、
自動車検査証を交付できる日本で
唯一の“公的機関”です。

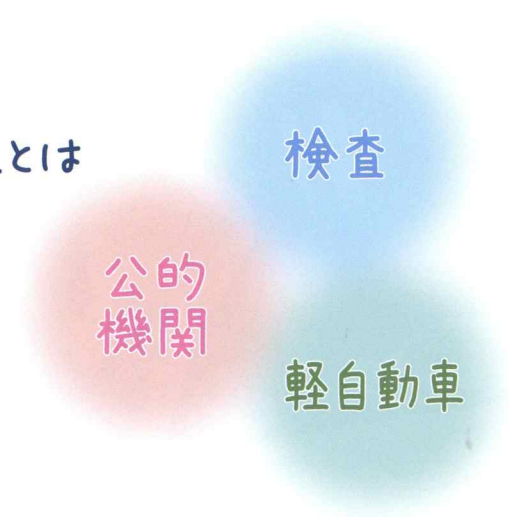

安全面と環境保全の基準を満たしているか否か、**法律に基づいた“検査”**を専門に行います。

協会が行う検査は、二輪の軽自動車などを除く、“**軽自動車**”が対象となります。

理事長ごあいさつ



軽自動車検査協会理事長
清谷 伸吾

成長し続ける組織

日本における軽自動車の保有車両数は、30年以上にわたり増加傾向にあります。昨今の厳しい経済情勢のなか珍しい成長分野であり、それに伴い当協会の仕事量と収入は増加しており、組織も拡大、充実してきています。今後も、軽自動車の性能向上、厳しい経済情勢、高齢化の進展などから軽自動車に対する根強い需要が続くと予想しています。

協会にとって最も大切なものは？

当協会は、軽自動車が安全で、環境基準に適合しているかを公正中立の立場で検査をする全国組織の公的機関です。検査を通じて安全や環境保全など社会的ニーズと向き合い、クルマ社会の健全な発展を支えていかなければなりません。

この役割を果たせるよう盤石の組織体制をつくるために、当協会として最も重要な資産は“人材”であると考えており、人材の育成に力を入れています。その一環として、平成29年度には実物教材を数多く備えた研修施設を新たに設置しました。職員一人ひとりが検査における不具合箇所の的確な判断と自動車の新技術への対応が可能となるよう、研修内容をさらに充実してまいります。

目立たないけれど、“大切な仕事”です。

当協会です仕事をするうえで重要なのは、お客様への対応、職員同士の意思疎通が円滑に行えるコミュニケーション力、そして分からないことを一つずつ着実に習得し、成長していくことです。

当協会には安全で環境に配慮された軽自動車を世に送り出す、という大切な役割があります。日々の業務の中で、全職員がこの“大切な仕事”をしているという想いを共有し、組織として同じ目標に向かって進んでまいります。熱い心を持った皆さんと一緒に仕事ができることを楽しみにしております。





検査ってどんなことをやっているの？

安全で、環境に配慮した軽自動車。
そのために、私たちは自動車の隅々まで検査しています。

検査するのは
全て軽自動車
なの。

※二輪の軽自動車などを除く



検査の流れ

1 同一性の確認・外観検査



車両番号、車台番号などの確認や、
灯火装置の取付状況などを検査。

3 サイドスリップテストによる検査



タイヤの向きや角度などを検査。

2 排気ガステストによる検査



排気ガスの濃度などを検査。

コースを進みながら
検査していくのか。



4 ブレーキテストによる検査 スピードメータテストによる検査



フットブレーキ、パーキングブレーキ、
スピードメータなどを検査。

6 下回り検査



オイル漏れやマフラーに穴が
空いていないかなどを検査。

5 ヘッドライトテストによる検査



ヘッドライトの向きや
明るさなどを検査。

お客様に分かりやすく説明することも大切な仕事よ！

新規検査

継続検査





● 知識も経験も全然ないけど、大丈夫? ●

未経験からスタートする人が多く、それぞれの経験や
技量に応じた研修カリキュラムを用意しています。

導入研修

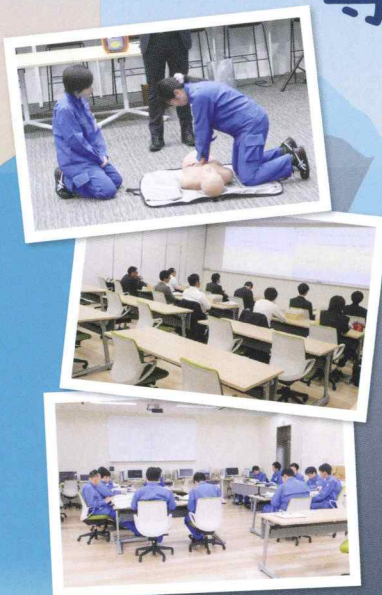

採用後
**新規採用
職員研修**

新規採用後はすぐに
研修センターで1ヵ月
程度の研修が始まり
ます。これから切磋琢
磨していく同期とも
交流を深めることが
できます。

採用1年目
**自動車技術
基礎知識**
**初任技術
研修**

仕事に慣れてきた
頃に、さらに技術と
知識を高めるため
の一步踏み込んだ
研修を行います。

基礎研修

採用2年目
**検査要員A
研修**

業務に関する専門
知識をしっかり習得
していきます。

採用4年目
**検査要員B
研修**



実務研修

採用5年目
**新任検査員
研修**

軽自動車検査員になると、さらなるスキルアッ
プを目指した研修が始まります。

**軽自動車
検査員発令**



業務に必要な
最新技術や、
高度な専門知識等の
研修を定期的に
実施します。



施設も研修内
容も充実してい
るんですね!

同期も多いから、
励みになるわよ。

研修センター(神奈川県)

研修は配属された現場で行う研修と、研修センターで行う研修があります。
研修センターには充実した設備が整っています。



平成29年にできた施設なのよ!



実技は現場と同様の検査コースで実践的に実施。



きれいだし、設備が
充実してますね。



法律に関する知識も研修します。



PCやシャワー室など
充実した設備。

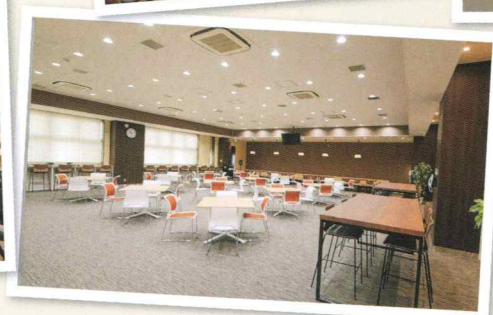

ランチや休憩に使える広々とした
リフレッシュスペース。

職員に密着!
リアルな一日をのぞいてみよう!

Profile

所属: 東京主管事務所 多摩支所
役職: 主任検査員
平成25年入社



中尾 友昭



朝礼で重要事項の伝達と安全を確認。
仕事モードに切り替えて準備万端!

START!!

ふむふむ。

今日も一日安全に頑張ろう!

職員の就業時間は基本的に8:30から17:00よ。



窓口業務では、申請の相談に乗ったり、
様々な申請の処理を行います。

記入漏れがないか細かくチェック。よし、よし。



車のことや法律のこと、困ったことは先輩に。

気軽に質問できるのは本当にありがたい!



下回り検査では、ライトで照らして隅々までチェック。
安全を守るために真剣です。

オイルが漏れたりしてないかな?



お客様への説明は丁寧に。
検査について分かりやすくご説明します。

受検者の立場で
考え行動するぞ!

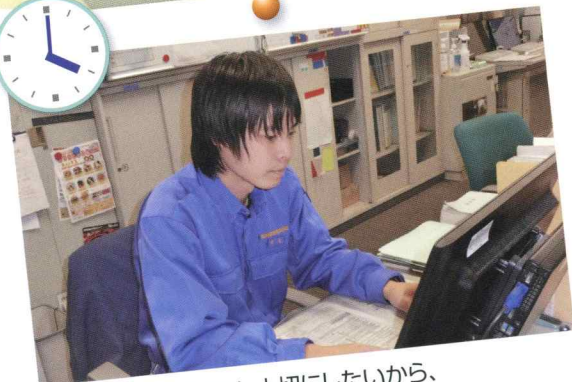

プライベートの時間も大切にしたいから、
戦略・計画を立てスピーディーに実行!!

もうちょっとがんばれ自分!

お疲れ様!



業務終了。明日の準備をして帰宅。

GOAL!!

今日の晩御飯! 何を食べようかな?

12:00 ~ 13:00
昼食・休憩



昼休み。
お弁当をしっかり食べてエネルギーを補給。
気持ちもすっきりリフレッシュ。



先輩や仲間たちとほっと安らぐ時間。
午後もしっかり頑張りましょう~



? 気になることを聞いてみよう。

Q1 勤務する場所は?

日本全国の事務所、国土交通省、ジュネーブ(スイス)などで勤務する機会があります。採用時の勤務地は本人の意向を確認し、協会の状況を考慮のうえ決定しますが、最寄りの主管事務所が管轄するエリア内になるケースもあります。

Q2 お休みはいつ?

土曜日・日曜日・祝日・年末年始がお休みとなります。

そのほか下記の休暇制度があります。

- ・有給休暇 (年間最大 40日間)
- ・夏季等リフレッシュ休暇 (5月から11月までの間で7日間)
- ・結婚休暇 (5日間)
- ・出産・育児休暇 (男性も取得可)
- ・慶弔休暇 etc.

Q3 給与はどれくらいだろう?

基本給と諸手当(賞与(年2回)、扶養手当、地域手当、住居手当、通勤手当、単身赴任手当等)を支給します。勤務成績に応じて年1回の昇給があります。社会人経験者については、その経歴を考慮して基本給が決定されます。

[モデルケース(大阪勤務)]

■ 専門学校(2年制)新卒者の場合 182,000円程度(基本給+地域手当)+時間外手当等の諸手当	■ 4年制大学卒業後、社会人経験年数3年の場合 221,000円程度(基本給+地域手当)+時間外手当等の諸手当
--	--

Q4 住まいはどうなりますか。

協会と提携している民間業者から紹介された物件から選ぶことができ、家賃の3/4を協会が負担します。

採用後に引っ越しを伴う転勤になった場合は、転勤先の賃貸住宅を協会が紹介します。また、原則引っ越しにかかった費用については協会が負担します。

Q5 協会職員ならではの優待はありますか?

健康保険や厚生年金など各種保険完備はもちろん、企業年金や財形貯蓄制度もあります。

さらに、映画鑑賞特別補助等の各種割引制度もあります。

そして、職員の多くが利用しているのが、旅行の宿泊助成。協会と提携している旅行代理店を利用した場合、宿泊助成を受けることができるので、休暇を利用して旅行する職員がいます。



先輩たちの声を聞いてみよう!

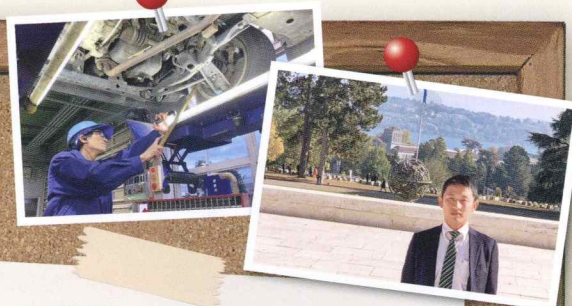

仕事にやりがいを感じています

職務上、様々な車両を検査することがありますが、人生の中で見たこともない、昭和の時代の3輪トラックを、先輩に教わりながら検査したのは、忘れられない思い出です。申請者の方からお礼を言われたり、整備事業者の方とコミュニケーションをとって円滑に業務ができた時には、仕事の喜びを感じました。自動車行政の最先端での仕事はやりがいがあり、現場の声から法令といった、幅広い知識を得られる職であると思います。



本部情報システム部情報管理課 平成22年入社 高橋 淳斗

人間として成長できる職場

前職で自動車ディーラーに約7年勤務した経験から、保安基準などの知識を生かせると思っていましたが、私の知識なんてごくわずか。業務では覚えることがたくさんあり、検査や窓口業務では様々な判断を下さなければいけないので、とても責任重大です。決して楽な仕事ではないですが、その分やりがいもあります。自分の知識が増え、たくさんの人との関わりによって学ぶことも多く、人間として成長できる職場だと思います。



帯広事務所 平成27年入社 小澤 祐介

環境が変わるのは楽しいですね

私の場合は愛知、東京本部、国土交通省、そして今はジュネーブと異動し、そのたびに勤務地だけでなく業務内容も違いました。働く環境だけでなく、生活の環境が変わることは決してマイナスなことばかりではないと思います。そこでしかできない体験を楽しむことで仕事もプライベートも充実して過ごすことができるものです。今はスイスに赴任して初めての冬。休日には大自然の中、家族でスキーを楽しんでいます。



自動車基準認証国際化研究センタージュネーブ事務所 平成24年入社 上本 悟史

福利厚生が手厚く、女性も働きやすい

研修後、上回りの外観検査を担当しています。また上司の方についても、リフトで下回りの検査や、新車や、構造等変更検査の測定等も行っていきます。車の知識がない方や社会経験がない方も、上司や先輩方が一から優しく教えてくれるので安心です。休日が固定されているので自分のやりたいことや趣味などの計画を立てやすく、女性職員に対しての福利厚生も手厚いため、働きやすい環境で仕事ができると思います。



八王子支所 令和2年入社 本吉 美仁花

先輩・後輩と良い関係です

就職説明会や職場見学で詳しい職務内容や職場の雰囲気を知り、自分に合うと思い応募しました。公的機関なので生真面目な方が多い職場なのかと不安でしたが、実際は気さくな方ばかりで、チームとして先輩・後輩と良い関係で仕事をしています。落ち込んだ時は、一緒にご飯を食べに行ったりリフレッシュしています。仕事とプライベートを両立できて、福利厚生も充実。研修制度も豊富で、安定して長く働ける職場だと感じています。



福岡主管事務所 平成31年入社(指定校推薦) 塚本 皓大

研修制度・施設が充実しています

自動車の検査を行うだけでなく、窓口業務や警察から依頼される調査業務などもあり、多岐にわたって必要とされている協会だと思っています。私は普段から職場内のコミュニケーションを大事にし、仕事上の話以外の会話も積極的に行って、困ったときに相談しやすい(相談されやすい)ようにしています。検査協会は、入社後の研修制度、研修施設が充実していて、皆さんをバックアップしますので、安心してください。



国土交通省自動車局 審査・リコール課 平成18年入社 赤松友太郎

異動があるからこそできる経験も!

沖縄事務所にて3年勤務し、福島に異動しました。膨大な量の専門知識が日に日に身につくのは楽しく、「一つ一つ確実に」をモットーに業務をこなしています。休日はスキーやスノーボード、釣り、登山等を、シーズンや土地に合わせて楽しんでいます。沖縄での勤務は印象深い思い出です。全国異動があるのは少し大変ですが、異動があるからこそできる経験も。行った先々ですばらしい出会いもたくさんありますよ!



福島事務所 平成28年入社 三宅 都史

出産・育児休業を3年間取得

沖縄事務所にて採用され、結婚を機に岐阜事務所へ異動。3年間の出産・育児休業を取得して、和歌山事務所に復帰しました。業務では、周りの方に助けをもらいながら日々勉強。終業後は家事育児が待っている状態です。休日は子供と過ごす時間を大切にしています。私自身、入社することを迷っていましたが、配属先で貴重な経験をさせていただいています。福利厚生もしっかりしていて、すごく恵まれた会社だと思います。



和歌山事務所 平成27年入社 木村 祐佳

みんな立派だなー!

色々な経験をしながら、みんな成長していったのね。





熱意



責任感



入社までのフロー

応募条件

● 令和3年度職員採用試験(6月期)

平成5年4月2日以降に生まれた方で、令和3年9月以降、令和4年4月1日までの間に就職可能な方

※現在、在学中の方については、令和4年3月までに卒業・修了見込みの方

● 令和3年度職員採用試験(1月期)

平成5年4月2日以降に生まれた方で、令和4年4月以降に就職可能な方

※大学、短期大学及び高等専門学校に在学中の方については、令和4年3月までに卒業・修了見込みの方

※専門学校(高等専門学校を除く)に在学中の方については、令和5年3月までに卒業見込みの方



※写真つきの履歴書を最寄りの主管事務所に送付
※履歴書の様式について指定はありません。



※一般教養(高校卒業程度の学力試験(言語・数理・論理・常識・英語))
※作文



※全国の主管事務所(沖縄含む)で実施します。



● 6月期	令和3年2月1日～ 令和3年5月7日 到着分まで受付	令和3年6月2日(水)	令和3年6月下旬～ 令和3年7月中旬	令和3年7月下旬～ 令和3年8月上旬	令和3年9月以降 ※専門学校(高等専門学校を除く)に在学中の方で、令和4年3月卒業見込みの方については、卒業後に採用になります。
● 1月期	令和3年10月1日～ 令和3年12月10日 到着分まで受付	令和4年1月12日(水)	令和4年2月上旬～中旬	令和4年2月下旬	令和4年4月以降 ※専門学校(高等専門学校を除く)に在学中の方で、令和5年3月卒業見込みの方については、卒業後に採用になります。

札幌主管事務所

〒001-0925 札幌市北区新川五条二十丁目1番21号
TEL. 050-3816-1763

宮城主管事務所

〒983-0013 仙台市宮城野区中野四丁目1番地の38
TEL. 050-3816-1830

東京主管事務所

〒108-0075 港区港南三丁目3番7号
TEL. 050-3816-3100

新潟主管事務所

〒950-0868 新潟市東区紫竹卸新町1927番地12
TEL. 050-3816-1850

愛知主管事務所

〒455-0052 名古屋市港区いろは町2丁目56番1
TEL. 050-3816-1770

大阪主管事務所

〒559-0031 大阪市住之江区南港東三丁目4番62号
TEL. 050-3816-1840

広島主管事務所

〒733-0036 広島市西区観音新町四丁目13番13-4号
TEL. 050-3816-3080

香川主管事務所

〒769-0103 高松市国分寺町福家甲1258番地18
TEL. 050-3816-3122

福岡主管事務所

〒812-0051 福岡市東区箱崎ふ頭二丁目2番49号
TEL. 050-3816-1750

沖縄事務所

〒901-2134 沖縄県浦添市字港川512番12
TEL. 050-3816-3126

総務部人事課

〒160-0023 東京都新宿区西新宿3-2-11 新宿三井ビル2号館15階
TEL.03-5324-6610(直通) FAX.03-5324-6621

<https://www.keikenkyo.or.jp>



軽自動車検査協会

Light Motor Vehicle Inspection Organization