

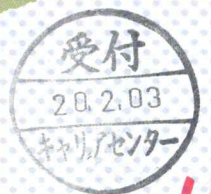

百年企業の新たな未来へ

RECRUIT GUIDE BOOK

源 池田興業株式会社



H



# 時代を支えた百十余年

1904年(明治37年)、当時の大商社・鈴木商店の支配人であった金子直吉氏に重用された池田源次は、当社の前身・池田組を旗揚げしました。鈴木商店大里製糖所(後の大日本製糖株式会社)の工場内業務を請け負うことをきっかけに、大きな一歩を踏み出します。やがて鈴木商店の関門工場群の港湾荷役を一手に引き受け、数百名の作業員を雇い入れて業容を拡大。さらに鈴木商店の子会社・帝国人造絹絲株式会社(後の帝人株式会社)の岩国工場建設に際して、後に社長となる大屋晋三氏の信頼を得たことが、さらなる飛躍につながりました。

1974年には帝人のグローバルゼーションの一環として海外へも進出し、タイ2社、インドネシア1社の海外子会社で事業を展開しています。また新規事業として、2004年に株式会社芦野製作所からキルン事業を、翌年には帝人化成株式会社から燻蒸事業を継承し、さらなる業容拡大を進めています。

創業以来、当社はお客さまの事業を支えるサポート企業として、「土木建設」「プラント設備」「重量物据付」「業務請負」「倉庫管理」「貨物運送」の柱を構築してきました。これに「キルン事業」「燻蒸事業」「家電事業」が加わり、トータルソリューションを展開する体制が整いました。今後は、アウトソーシングを支えるプロフェッショナル企業として、各事業と全国24拠点を自在にコーディネートしながら、高品質で高度なサービスを通してお客さまの生産性向上に貢献します。

# 次代を創る、これから



# 豊かさを共有する ソリューションエンジニアリング

明治中期、わが国の特別輸出港として開港した門司港は、日本と世界をつなぐ窓口でした。多くの大型船や物資が往来し、人々が行き交い、文化が交流し、歴史が紡がれました。大商社・鈴木商店など多くの企業が関門エリアや周辺地域で事業を展開し始めた時代、私たちは「人」という貴重な経営資源を通して、その事業を支えました。

私たちには常に、お客さまの事業を担っているという自負と誇りがあります。だからこそ、企業として、人としての「品格」を大切にしています。お客さまに求められた時、すぐに対応できる体制は整っているか。お客さまに期待以上の成果をもたらす能力を備えているか。日ごろから労を惜しまず業務改善を進め、教育に注力し、労働環境を整備し、次の一手に備え、自らを高める風土づくりを大切にしてきました。デジタコの導入や1000坪単位の保管倉庫確保といったロジスティック事業のインフラ整備。コスト削減をもたらすバイオマス事業への進出。アウトソーシング企業として不可欠なISO国際基準の取得。資格などスキルアップの支援整備。社員の意識改革を含めたこうした取り組みを、積極的に進めています。

真のソリューションをもたらすには、お客さまの満足、環境への配慮、安全確保、社会への影響など、すべてをバランスよく最適な配分で考慮する独自のエンジニアリング機能が不可欠です。そのためにも「現場第一」「リーダーシップ」「女性活躍」をキーワードに、次代に向けた組織構築を進めます。関わる人々がそれぞれに、何かを得られるしくみと風土の醸成。それが、私たちの考えるソリューションエンジニアリングです。



# 01 中島 嘉紀

Yoshiki Nakashima  
●神戸支店 輸送課 課長代理



# 02 徳富 拓也

Takuya Tokutomi  
●下関支店 業務1課 主任

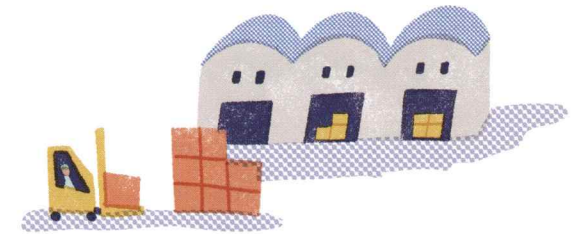

## 個人プレーではなく、チームとして一致団結

輸送課には、お客さまや他の運送会社の荷物を輸送する「配車部門」と、荷物を保管する「倉庫部門」があります。入社以来、輸送課一筋で「倉庫部門」にて7年間経験を積んだ後、「配車部門」に移りました。

「配車部門」の具体的な仕事は、トラックの種類によって運賃が大きく変わるため、お客さまのニーズに応じた車を手配すること。そして、輸送に影響が出ないよう、全国の天気予報や交通情報のチェックはもちろん、他の運送会社から事故情報などを聞き、運転手に伝えることです。運転手が出発すると1週間ほど帰ってこなかったり、その間に色々な運送会社の運転手が出入りしたりと、毎日同じ人と顔を合わせるわけではありません。地道なコミュニケーションを積み重ねて仲良くなっていくのが面白いですね。他の運送会社との付き合いは、新規顧客の開拓にもつながります。

また、1日あたりの売上や利益が目に見えてわかるので、やりがいを感じます。当社は「一人ではなく、チームとして支店の売上を上げよう」という方針です。例えば、お客さまから「倉庫を建ててほしい」という要望があれば、直属の課長を通してではなく、建設課の課長に直接掛け合い、スピーディーに対応しています。そのくらい垣根が低い証でもあります。今後は、より当社の強みを生かされるよう、運送会社同士の付き合いを広げていきたいです。



### BUSINESS FIELD 輸送課の仕事

安心・確実な  
輸送ネットワークサービスを構築

お客さまのニーズにお応えするため、いつでも柔軟な輸送対応ができるよう、全国24カ所の事業拠点をはじめ、他の運送会社とのネットワークも広げています。

国内外における  
物流トータルソリューションを実現  
物流センターは、単なる倉庫ではなく、ロジスティックターミナルとして、集荷から検品、通関業務、出荷までを一貫して管理する物流システムを導入しています。

### PROFILE

入社12年目の34歳、広島県出身。大学卒業後、宇都宮支店勤務を経て、神戸支店へ。趣味はドライブ・甲子園での野球観戦。

## すべての価値は「現場」に集約される

会社説明会で最初に話をした、当時の人事部長の人柄に惹かれたのが当社と縁を結びきっかけでした。「ウチは人を大切にする会社だよ」という言葉は本当だったと、まさに実感しています。

私の仕事は、お客さまからアウトソースされた工場構内のあらゆる作業を、安全かつ確実に進めることです。これまで津（三重）と松山（愛媛）で経験を積み、現在は下関（山口）に勤務しています。製造ライン、充填・包装ライン、荷役など、請け負う作業は様々です。案件に合わせてスタッフの能力や人数をそろえ、計画に沿って安全で確実に作業が進むよう、業務管理・労務管理をします。作業中の事故やトラブルは無いのがあたりまえなので、常に緊張感をもって臨んでいます。働くスタッフの姿を見ながら、いつも「彼らが汗流して、我々の給料まで稼いでくれている」と、ありが

たさを感じています。彼らのサポートと働きやすい環境づくりが不断のテーマです。私たちの仕事は、すべて「現場」に集約されます。お客さまからの信頼も、「現場」が原点です。後輩や部下には「現場」の大切さと、それを支えるスタッフのスピリッツを伝えたい。互いに思い合い、支え合い、目標を共有して同じベクトルで進む。そんな風土づくりの一端を担っているという自負を、決して忘れることはありません。



### BUSINESS FIELD 業務課の仕事

顧客の生産性向上に貢献する、創業以来の事業  
あらゆる業態にあわせ、製品受け入れや梱包・出荷、原料投入・生産・充填包装といった請負業務を的確に管理。省力化・省コスト化など、取引先の生産性向上に貢献します。

顧客には安心を提供、スタッフには安全を確保  
お客さまの工場・倉庫内における、作業請負・生産サポート業務を管理します。お客さまとの打ち合わせや折衝、スタッフの労務管理・教育、請求業務などを担当します。

### PROFILE

入社8年目の32歳、北九州市出身。大学卒業後、津営業所 四国支店勤務を経て、下関支店へ。社内コンペで趣味のゴルフを楽しむ。



## 仕事人としての基礎体力が、しっかり身につく会社です

大学で学んだ建築を实践するため、施工管理の仕事に絞って就職活動を進めました。地元で就職するつもりで当社を選んだものの、配属先は大阪。しかし大阪で過ごした4年間は、仕事人としての基礎体力を身につける上で、最高の学びの場でした。

大手メーカー工場内での管轄工事が主体で、1年目はとにかく現場で経験を積み、2年目からは見積りも任せられました。多くの仕事を少ない人数で対応しなければならないため、新人だからと甘えてはいられません。上司や先輩に鍛えられ、夢中で仕事を覚えました。技術以外にも、仕事の段取りや職人さんへの心配りなど、たくさんのことを学びました。門司支店に異動してからは、食品・化学・生産などさまざまな分野の工場で建築工事を担当するようになり、大阪での経験がとても役に立っています。

これまでに土木施工管理技士2級と建築施工管理技士1級の資格を取得し、現在は1級建築士の資格取得をめざしています。仕事が終わってからの勉強は大変ですが、資格によって任される仕事の幅が変わるので、もっとレベルアップして大きな現場を担当したいという目標に向け、頑張っているところです。

私は一生をかけて取り組める仕事と、安心して働ける会社に出会うことができました。技術者として、とても幸せだと感じています。



### BUSINESS FIELD 建設課の仕事

さまざまな建造物を、  
建て、守り、修繕する  
工場内における既存設備の管轄・管理から、  
新規建造物の建築まで、さまざまな案件を手がけます。取引先の生産・製造現場で、安全・安心な業務を確かな仕事で支えます。

複数の案件を同時進行させ、  
確実に引き渡す  
打合せ、見積り、業者の手配、設計・監理、  
施工管理など、引き渡しまでの業務全般を担当します。経験を積み、複数の案件を同時進行できるようにすれば、一人前です。

### PROFILE

入社7年目の29歳、北九州市出身。大学卒業後、大阪支店勤務を経て、門司支店へ。  
趣味はサッカー・フットサル。

## 期待のキルン事業を担う、手ごたえと誇り

大学では経済学部に進みましたが、ずっと「デスクワークやスーツを着る仕事は性に合わない」「作業服で工業系の仕事がしたい」と思っていました。当社を選んだ理由は「伝統」です。単に安定性というより、今なお存続する企業としての存在価値が、「伝統」ではないかと感じたからです。

最初の現場は、旭川（北海道）でした。そこで初めて、「こういう仕事をするのか」と巨大なキルンを見上げながら思いました。以来3年間で、全国30カ所以上の現場に立ちました。仕事は、打ち合わせや書類作成、部品の手配、現場作業、工事管理と多岐に亘ります。ISO 9001の更新手続きにも携わりました。今後は見積り業務も覚え、より手早く仕事ができるように力をつけていきたいです。キルンはメーカー4社の寡占市場で、当社以外はすべて大手メーカーです。その中であって大手

とは一線を画し、小回りのきく柔軟な仕事で、お客様の信頼を積み重ねています。

学生時代の一番の財産は、友人です。互いに助け合い、協力して一つの目的を達成する経験をしっかりと積んでおいて下さい。社会に出ると、その経験がとても役立つことに気づかされます。自分一人の力は小さくても、仲間とともに進める仕事は大きな成果につながります。その醍醐味を、私たちと一緒にここで体感してみませんか。



### BUSINESS FIELD キルン事業部の仕事

高度な技術と  
実績を引き継いだメーカー部門  
高度な焼成・乾燥・焼却キルンに関する技術と、  
100年以上の実績をもつ旧（株）芦野製作所の技術陣を受け入れ、2004年2月にスタートした当社唯一のメーカー部門です。

輸送課との連携で、  
安心・安全な納入を実現  
自分達で、ロータリーキルン（回転窯）の設置計画立案、見積り、設計、購買手配、製作、据付、試運転、メンテナンスまで、トータル管理します。また納品に際しては輸送課が安全に製品を運搬します。

### PROFILE

入社4年目の25歳、福岡市出身。大学卒業後、キルン事業部に配属。休日は友人と一緒に別府などに出かけ温泉を楽しむ。



# 03

田口 勇樹

Yuki Taguchi

●門司支店 建設課 主任



# 04

梶原 章央

Akio Kajiwara

●キルン事業部 技術部 技術課





## 100年以上の歴史は、 たくさんの変化を生み出しました。



ABOUT US

### 100年企業

当社の規模の100年企業は  
日本でも僅かしか見られません

日本の企業の中で、1,000名以上の社員を有し、100億円以上を売り上げている100年企業は300社程しか存在しておらず、当社は稀有な企業として各地に根付いています。

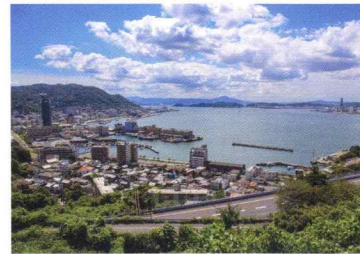

### 福利厚生

資格取得支援制度があり  
スキルアップを図ることができます

社員一人ひとりのスキルアップを積極的にサポートしています。業務上必要な資格取得は全て会社がサポートし、一部の資格には報奨金や免許手当の支給があります。



### 寮・社宅完備

快適に過ごせて  
安心して働ける環境を提供します

ワンルームの社員寮を提供しており、部屋代は一律5,000円の負担で入居することができます。その他にも水光熱費や食事の補助としての手当を月額22,000円支給しています。



### レクリエーション

社員の親睦を図るための  
レクリエーション行事があります

支店毎に様々なイベントを実施しています。花見、BBQ、社員旅行、忘年会等、部門を超えた縦の繋がり、横の繋がりを大切しており、社員同士の交流も深まる有意義なイベントとなっています。



### 社員研修

入社時教育はもちろん、  
資格別教育を実施しています

社内・外の講師による集合教育で、各資格・立場での管理法や業務知識を習得し、意識の向上と会社の期待像を学んでいきます。また、勤続10年目までは2年に1回研修を実施するようにしています。



## 地域に密着したブロック制と、 グローバルネットワークの構築を進めています。

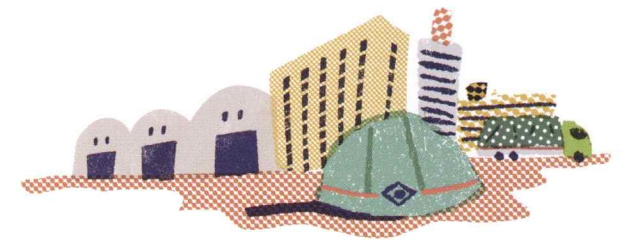

OUR BUSINESS

国内 **24** 拠点  
海外 **2** 拠点



本社



大阪本社



サイアム・マルチ・サービス (SMS)  
イケダ・タイランド (ITC)  
イケダ・インドネシア (IKI)

#### 本社・各事業部

本社	〒800-8510 福岡県北九州市門司区大里本町 2-2-5	TEL: 093 (371) 0968
大阪本社	〒567-0023 大阪府茨木市西河原 2-21-12	TEL: 072 (624) 2312
キルン事業部	〒800-0115 福岡県北九州市門司区新門司 3-62-1	TEL: 093 (481) 5300
燻蒸事業部	〒800-0115 福岡県北九州市門司区新門司 3-62-1	TEL: 093 (481) 2976
家電事業部	〒800-0003 福岡県北九州市門司区片上町 2-1	TEL: 093 (381) 0306

#### 関門・山口ブロック

門司支店	〒800-0115 福岡県北九州市門司区新門司 3-62-1	TEL: 093 (481) 2888
下関支店	〒750-0092 山口県下関市彦島迫町 5-11-14	TEL: 083 (266) 5451
徳山支店	〒745-0802 山口県周南市大字栗屋字二葉屋開作 1035-14	TEL: 0834 (25) 0212
岩国支店	〒740-0014 山口県岩国市日の出町 2	TEL: 0827 (21) 5000

#### 中・四国ブロック

四国支店	〒791-8042 愛媛県松山市南吉田町 1731	TEL: 089 (972) 0711
三原支店	〒729-0474 広島県三原市沼田西町惣定字後谷 55-12	TEL: 0848 (85) 0055
岡山支店	〒701-0304 岡山県都窪郡早島町早島 3555-1	TEL: 086 (483) 0864
真庭支店	〒719-3225 岡山県真庭市中原 324-6	TEL: 0867 (53) 0080
福山支店	〒721-0952 広島県福山市曙町 3-14-5	TEL: 084 (954) 1580

#### 関連会社 (国内)

池田防疫興業株式会社	〒800-0063 福岡県北九州市門司区大里本町 1-10-5	TEL: 093 (381) 6416
株式会社和泉モータース	〒791-8042 愛媛県松山市南吉田町 2798-59	TEL: 089 (972) 3269
彦島建設株式会社	〒750-0092 山口県下関市彦島迫町 5-11-14	TEL: 083 (267) 5125

#### 関西・中部ブロック

神戸支店	〒674-0093 兵庫県明石市二見町南二見 14-5 二見人工島	TEL: 078 (943) 7715
大阪支店	〒567-0023 大阪府茨木市西河原 2-21-12	TEL: 072 (624) 2241
滋賀支店	〒529-1223 滋賀県愛知郡愛荘町鳥川字木ノ前 182-2	TEL: 0749 (42) 6411
岐阜支店	〒503-1382 岐阜県養老郡養老町大字船附字大割田 1535-1	TEL: 0584 (35) 2721
名古屋支店	〒457-0833 愛知県名古屋南区東又兵衛町 3-42-1	TEL: 052 (612) 2127
北陸支店	〒930-0153 富山県富山市境野新 62-6	TEL: 076 (434) 8966
福井営業所	〒919-0744 福井県あわら市北沢田 2-17-1	TEL: 0776 (74) 2112

#### 関東・東北ブロック

神奈川支店	〒243-0804 神奈川県厚木市関口 97-1	TEL: 046 (245) 0132
千葉営業所	〒290-0069 千葉県市原市八幡北町 2-3-4	TEL: 0436 (40) 8650
埼玉支店	〒349-0204 埼玉県白岡市藤津字立野 802-5	TEL: 0480 (92) 8831
宇都宮支店	〒321-3325 栃木県芳賀郡芳賀町芳賀台 62-5	TEL: 028 (678) 2271
鹿島営業所	〒314-0143 茨城県神栖市神栖 1-4-27	TEL: 0299 (95) 7571
仙台支店	〒981-3304 宮城県富谷市ひより台 2-3-8	TEL: 022 (358) 6181

#### 関連会社 (海外)

サイアム・マルチ・サービス (SMS)	サイアム・マルチ・サービス (SMS)	
イケダ・タイランド (ITC)	Srijulsup Tower (17th Floor) 44, Rama 1 Road, Rongmuang, Pathumwan, Bangkok, 10330 Thailand.	TEL: +662-219-5000
イケダ・インドネシア (IKI)	C/O PT TIFICO JL. M.H. Thamrin, Kec. Pinang P.O BOX 485 Tangerang 15001 Indonesia	TEL: +62-21-5397473









### 採用までの流れ

エントリー  
(マイナビ・リクナビ)

会社説明会参加

応募書類提出  
履歴書・成績証明書・卒業見込証明書

一次選考  
(書類選考)

二次選考  
(面接・一般常識)

三次選考  
(面接・SPI)

内 定

### 内定後の流れ

6月  
内定者研修・懇親会(地域別)

9月・12月  
内定者研修・懇親会

2月  
入社案内通知

4月1日  
入社式

4月2日～  
本社研修

4月11日～  
支店実務研修

5月6日～  
各店所配属、勤務開始

#### 《書類提出先・お問い合わせ先》

☎800-8510  
福岡県北九州市門司区大里本町2丁目2番5号  
池田興業株式会社 人事部 宛

採用担当: 羽原(はばら)・田中  
✉: honsha-jinji@ikeda-kogyo.co.jp  
☎: 093-371-0978(人事部直通)

詳しい会社情報、エントリーはこちらから！

マイナビ2021



リクナビ2021

