



HAYASHIKANE OIL CO.,LTD.
COMPANY PROFILE

エネルギーは、
人の中にある。

エネルギーは、人の中にある。

私たちは、「輸入から小売まで」の石油総合商社として創立以来、九州・中国地区のエネルギー供給企業であり続けてきました。リテール部門に於いては、2012年10月より関西地区での直営S.S(サービスステーション)を加え、販売店S.Sと併せて59SSのネットワークを持っております。

又、重油販売部門に於いては、9油槽所を拠点とする確固たる物流体制のもと、各地区での安定供給に努めております。

私たちは、「企業は何よりも人にある」の社訓のもと、社員の人材育成に力を置き、日々刻々と変化する時代に対応できる会社を目指しております。

石油事業以外にもサービス全般に対応する各種関連事業に進出しており、トータルエネルギー事業から未知の可能性へ向け、常に地域経済に貢献できる会社づくりを目指しております。



サービスステーション事業

広範囲なネットワークで 皆様のカーライフを応援

林業石油の中核となるSS事業は、業界再編・集約化が進む中で、独自の業態革新、サービスの徹底を図ることで九州・中国及び大阪地区でのエリア展開を推進しています。さらに、広く地域社会に貢献するSSづくりを目標として、直営SS・販売店SSともに、お客さま第一主義のサービス提供をモットーとしています。

セルフ・トリアス前SS (福岡県糟屋郡)



リバーサイド友泉亭SS (福岡県福岡市)



ハーバー長崎SS (長崎県長崎市)



青果市場前SS (鹿児島県鹿児島市)



Dr.Drive イオンモール前SS (広島県広島市)



セルフ住之江公園SS (大阪府大阪市)



事業内容

会社概要		営業種目																												
商号	林業石油株式会社	<ul style="list-style-type: none"> (1) 各種油類の国内仕入、輸出入、輸送、販売及び保管 (2) 油槽所の管理受託及び荷役作業、並びに賃貸業 (3) 船舶等に対する各種油類の積込輸送代行 (4) 各種油類の加工、分析 (5) 配管、フラッシング工事 (6) 車輛の点検、作業及び修理 (7) 各種タイヤ、チューブ及びゴム製品の販売 (8) 船舶用、自動車用部品及び用品の販売 (9) 厨房機器、衛生機器、冷暖房機器、空調調節機器、家電製品、照明機器、温水器、太陽熱集熱機器、防災機器、消火器等の販売並びに付帯工事 (10) 映像・音響機器の販売 (11) 公害防止機器並びに化学製品の販売 (12) 塗料、染料類並びに塗装機等の販売 (13) 石炭及びコークスの販売 (14) 不動産の売買、賃貸借、管理、及びその仲介、幹施 (15) 液化石油ガスの充填並びに販売 (16) 事務機器、通信機器の販売 (17) 生活関連用品（衣料品、日用品雑貨、園芸用品、玩具、時計、書籍、文房具、家具、室内装飾品等）、健康関連用品（スポーツ用品、寝具、医療機器等）及び飲食物等の販売 (18) 米穀類、酒類、塩、煙草の販売 (19) 飼料、肥料の販売 (20) 自動車の販売、レンタル、及びリース業 (21) レンタカー事業 (22) 自動車整備業 (23) 損害保険代理業 (24) 農業協同組合法（昭和22年法律第132号）に基づく共済代理店業 (25) 船舶底曳網漁業 (26) 船舶賃貸業 (27) 発電設備、装置、機械の販売及び保守、修理並びに付帯工事 (28) 電気自動車充電スタンドの経営 (29) 自動車用圧縮天然ガスを供給するエコステーションの運営管理 (30) 生命保険の募集に関する業務 (31) 建築用材料の販売並びに建築・緑化・土木・塗装・電気・機械器具装置・リフォーム等各種工事及びそれらの付帯工事に関する企画・設計・施工・管理・請負 (32) 飲食店の運営 (33) 貨物利用運送事業 (34) 前各号に付帯関連する一切の事業 																												
本社	〒810-0004 福岡市中央区渡辺通4丁目10番10号 紙与天神ビル9階 TEL 092-711-8571 FAX 092-711-8012 URL http://www.hayashikaneoil.co.jp																													
創業	1950年5月1日																													
資本金	1億円																													
株主及び所有株数	大東通商株式会社 3,581,600株 (100%)																													
役員	<table border="0"> <tr><td>代表取締役社長</td><td>川口和孝</td></tr> <tr><td>専務取締役</td><td>鎌田信行</td></tr> <tr><td>常務取締役</td><td>平田英二</td></tr> <tr><td>取締役</td><td>松谷裕之</td></tr> <tr><td>取締役</td><td>山本義一</td></tr> <tr><td>取締役</td><td>寺坂顕二</td></tr> <tr><td>取締役(非常勤)</td><td>中部由郎</td></tr> <tr><td>取締役(非常勤)</td><td>阿久沢康夫</td></tr> <tr><td>監査役(非常勤)</td><td>高田和武</td></tr> <tr><td>執行役員</td><td>西島晃司</td></tr> <tr><td>執行役員</td><td>宇野泰幸</td></tr> <tr><td>執行役員</td><td>井手一誠</td></tr> <tr><td>執行役員</td><td>佐々木研太郎</td></tr> <tr><td>執行役員</td><td>川田誠一郎</td></tr> </table>		代表取締役社長	川口和孝	専務取締役	鎌田信行	常務取締役	平田英二	取締役	松谷裕之	取締役	山本義一	取締役	寺坂顕二	取締役(非常勤)	中部由郎	取締役(非常勤)	阿久沢康夫	監査役(非常勤)	高田和武	執行役員	西島晃司	執行役員	宇野泰幸	執行役員	井手一誠	執行役員	佐々木研太郎	執行役員	川田誠一郎
代表取締役社長	川口和孝																													
専務取締役	鎌田信行																													
常務取締役	平田英二																													
取締役	松谷裕之																													
取締役	山本義一																													
取締役	寺坂顕二																													
取締役(非常勤)	中部由郎																													
取締役(非常勤)	阿久沢康夫																													
監査役(非常勤)	高田和武																													
執行役員	西島晃司																													
執行役員	宇野泰幸																													
執行役員	井手一誠																													
執行役員	佐々木研太郎																													
執行役員	川田誠一郎																													
従業員数 (2022年4月1日現在)	334名 (社員219名 その他臨時雇用者115名)																													
売上高 (2022年3月期)	54,005百万円																													

会社沿革			
1950年5月	シェル石油株式会社の特約店として、長崎市に崎陽石油株式会社設立	1995年8月	資本金1億7,908万円
1957年4月	九州において初めて通商産業省(現経済産業省)より外貨割当を受け、重油輸入業者としての認可を受ける	2001年3月	決算月を1月から3月に変更
1965年4月	大洋漁業株式会社(現マルハニチロ株式会社)の同一系列にあった林業石油株式会社(1963年設立)を吸収合併し、同日、崎陽石油株式会社から林業石油株式会社に社名変更	2005年1月	資本金1億円に減資
1977年2月	大洋漁業株式会社(現マルハニチロ株式会社)の同一系列にあった大東石油株式会社(1947年設立、本社福岡市)を吸収合併 資本金1億4,800万円	2008年3月	福岡市中央区にて賃貸マンション事業を開始(アルフォート天神)
1979年2月	鹿児島営業所を支店に昇格	2008年4月	機構改革によりSS事業部を設置
1983年5月	本社を福岡市に移転 自動車整備事業に進出	2012年10月	大阪支店を開設
1989年6月	長崎車検センター(現カーライフ事業所長崎センター)営業開始	2017年4月	大東石油株式会社(2006年設立、本社大阪市)を吸収合併
		2018年10月	カーライフ事業所を設置
		2019年4月	福岡配送センターを設置
■主な取引銀行		十八親和銀行 福岡銀行 北九州銀行 みずほ銀行 三菱UFJ銀行	

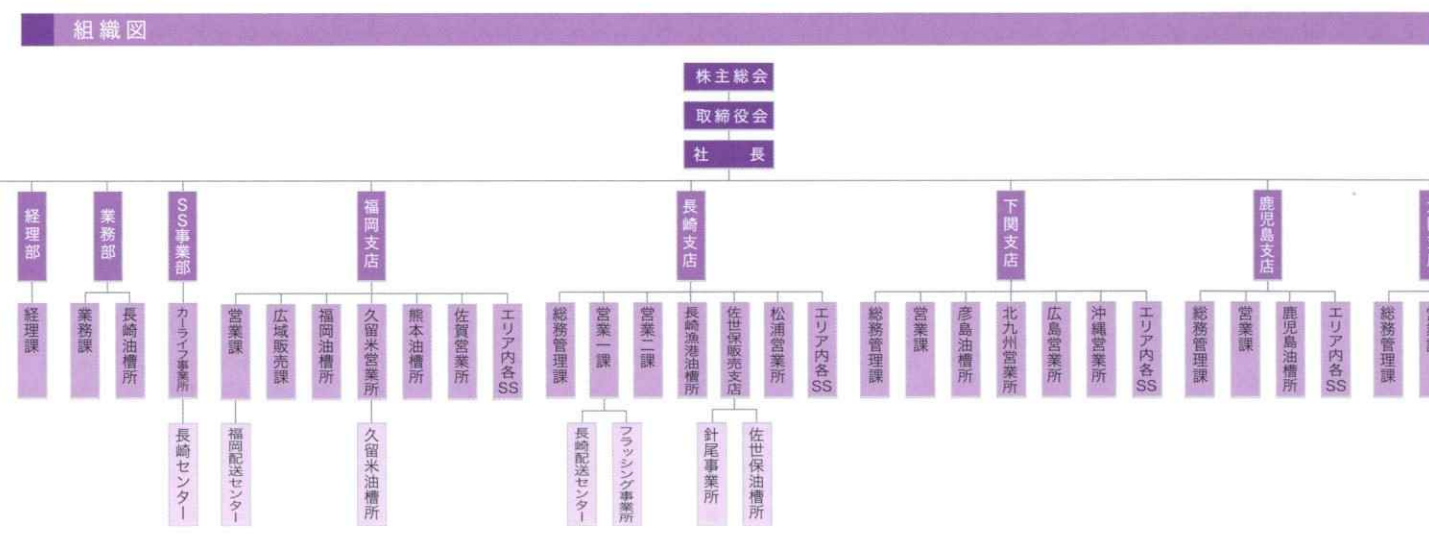

直営SS

No	ブランドマーク	SS名	住所	TEL
1	ENEOS	野芥	福岡県福岡市早良区野芥3-26-3	092-863-5588
2	ENEOS	五十川	福岡県福岡市博多区那珂6-24-1	092-571-5524
3	シェルSS	あかしや通り	福岡県那珂川市片縄5-60	092-953-0530
4	ENEOS	D.Dセルフ宇美	福岡県糟屋郡宇美町光正寺2-10-7	092-934-0071
5	ENEOS	D.D仲原	福岡県糟屋郡粕屋町大字仲原吉田2635-1	092-621-6881
6	ENEOS	セルフ・トリアス前	福岡県糟屋郡久山町大字山田1086-2	092-957-5006
7	ENEOS	DDリバーサイド友泉亭	福岡県福岡市中央区笹丘1-26-7	092-731-0330
8	ENEOS	久留米駅前	福岡県久留米市城南町8-25	0942-33-9526
9	ENEOS	菊陽	熊本県菊池郡菊陽町大字津久礼2686-5	096-232-3000
10	ENEOS	築城	福岡県築上郡築上町西八田1715	0930-56-1140
11	ENEOS	D.D元船町	長崎県長崎市元船町2-10	095-822-1048
12	ENEOS	D.D時津	長崎県西彼杵郡時津町野田郷35-3	095-882-2003
13	ENEOS	D.D長崎漁港	長崎県長崎市畝刈町1613-165	095-850-3070
14	ENEOS	サンライズ西山	長崎県長崎市西山2-4-1	095-823-0837
15	ENEOS	D.Dサンライズ小菅	長崎県長崎市小菅町29-7	095-820-9920
16	ENEOS	ハーバー長崎	長崎県長崎市尾上町1-17	095-829-2881
17	ENEOS	松浦町	長崎県佐世保市松浦町4-7	0956-22-7126
18	ENEOS	サンライズ大村	長崎県大村市池田2-301-5	0957-54-0033
19	ENEOS	セルフ長野	長崎県諫早市長野1481-4	0957-32-8010
20	ENEOS	セルフ時津西	長崎県西彼杵郡時津町左底郷1583-1	095-881-0138
21	ENEOS	D.D彦島	山口県下関市彦島江の浦町2-1-12	083-266-9218
22	ENEOS	D.Dイオンモール前	広島県広島市東区矢賀新町3-2-12	082-282-9295
23	ENEOS	大学前	鹿児島県鹿児島市荒田2-58-23	099-252-1761
24	ENEOS	中山セントラル	鹿児島県鹿児島市中山2-21-18	099-260-3989
25	apollo station	青果市場前	鹿児島県鹿児島市東開町2-5	099-269-4835
26	ENEOS	インターバル浪速駅前	大阪府大阪市港区福崎2-3-26	06-6573-3571
27	ENEOS	インターバル南港	大阪府大阪市住之江区平林南2-3-23	06-6681-4657
28	ENEOS	セルフ住之江公園	大阪府大阪市住之江区新北島1-5-17	06-6685-6601
29	ENEOS	セルフ神野	大阪府堺市西区神野町3-5-6	072-274-2308
30	ENEOS	富江	長崎県五島市富江町富江187-3	0959-86-0017
31	ENEOS	小江原	長崎県長崎市油木町101-7	095-848-3181

販売店

No	ブランドマーク	SS名	販売店名	住所	TEL
1	ENEOS	柳川	荒木製薬(株)	福岡県柳川市三橋町今古賀148	0944-72-4060
2	ENEOS	ニュープラザ高	荒木製薬(株)	福岡県みやま市高田町江浦1340	0944-22-3886
3	ENEOS	栗の内	荒木製薬(株)	福岡県みやま市瀬高町浜田329	0944-63-6918
4	ENEOS	下富野	井手石油(株)	福岡県北九州市小倉北区下富野3-2-1	093-522-6201
5	ENEOS	戸石	戸石石油店	長崎県長崎市戸石町1739-29	095-830-2754
6	ENEOS	稲佐	(株)ナガノ	長崎県長崎市光町9-11	095-861-0186
7	apollo station	土井ノ首	(有)南長崎石油	長崎県長崎市柳田町104	095-878-4776
8	apollo station	栄上	(有)南長崎石油	長崎県長崎市布巻町141-1	095-892-0059
9	ENEOS	諫早北	(有)尾形石油	長崎県諫早市真崎町834-1	0957-25-1787
10	ENEOS	ルート57深江	普社(株)	長崎県南島原市深江町戊3079-1	0957-72-6338
11	ENEOS	平戸中央	(株)松岡石油店	長崎県平戸市築地町513	0950-22-3121
12	ENEOS	津吉	(株)松岡石油店	長崎県平戸市津吉町791-14	0950-27-1388
13	ENEOS	中部	(株)松岡石油店	長崎県平戸市草積町1108-7	0950-28-2800
14	ENEOS	佐々	(株)松岡石油店	長崎県北松浦郡佐々町松瀬免字狩立20-3	0956-63-3636
15	ENEOS	大橋	長南石油店	長崎県南松浦郡新上五島町有川郷大橋2783-1	0959-42-0340
16	ENEOS	高仏	(有)濱崎石油	長崎県南松浦郡新上五島町荒川郷484	0959-52-3995
17	ENEOS	若松	(有)増徳石油店	長崎県南松浦郡新上五島町若松郷136-37	0959-46-2209
18	ENEOS	奈良尾	(有)松村石油	長崎県南松浦郡新上五島町奈良尾郷1023	0959-44-0467
19	ENEOS	小奈良尾	野村産業(株)	長崎県南松浦郡新上五島町奈良尾郷854	0959-44-1665
20	ENEOS	比田勝	(有)日新商会	長崎県対馬市上対馬町古里504	0920-86-2129
21	ENEOS	神部	荒木石油店	長崎県南松浦郡新上五島町若松郷505	0959-46-2121
22	シェルSS	福江	(名)本村商店	長崎県五島市栄町1-6	0959-72-2947
23	ENEOS	新浜	(有)鴨川商店	長崎県佐世保市小佐々町矢岳免165-21	0956-69-3101
24	apollo station	名産村造船所SS	名和産業(株)	佐賀県伊万里市黒川町塩屋5-1	0955-20-7650
25	ENEOS	筋川	石原石油(株)	山口県下関市筋川町1-6	083-222-9915
26	ENEOS	豊田ハイパス	(有)西市石油店	山口県下関市豊田町大字中村田屋257	083-766-2844
27	ENEOS	菊川ハイパス	(有)西市石油店	山口県下関市菊川町大字下岡枝前入140-2	083-287-3624
28	ENEOS	柏原	(有)秋丸石油店	鹿児島県肝属郡東串良町川東3414	0994-63-8829

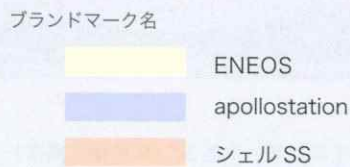

重油・液化石油ガス販売店

No	販売店名	住所	TEL
1	ハヤシカネエネルギー株	長崎県長崎市目覚町5-20	095-848-2323
2	築瀬石油店	長崎県南松浦郡新上五島町漁生浦郷344-3	0959-46-2723
3	松岡石油(有)	長崎県南松浦郡新上五島町青方郷1718-2	0959-52-2083
4	(有)岡田石油	福岡県北九州市若松区桜町4-21	093-771-4278

No	販売店名	住所	TEL
5	天草漁業協同組合	熊本県天草市河浦町崎津605-2	0969-79-0012
6	江崎汽船(株)	熊本県天草市牛深町2286	0969-73-4111
7	(有)後藤石油	鹿児島県鹿児島市南林寺町30-4	099-223-5780

事業所

	部署・支店・営業所名	住所	TEL	FAX
本社	総務部	〒810-0004 福岡市中央区渡辺通4丁目10番10号(紙与天神ビル9階)	092-711-8571	092-711-8012
	経理部		092-711-8512	092-711-8012
	業務部		092-711-8671	092-711-8729
	SS事業部		092-711-8775	092-711-8010
支店	福岡支店	〒810-0004 福岡市中央区渡辺通4丁目10番10号(紙与天神ビル9階)	092-771-1831	092-751-0062
	長崎支店	〒852-8003 長崎市旭町6番1号(タワーシティ長崎4階)	095-862-6800	095-862-6900
	下関支店	〒750-0067 下関市大和町1丁目13番9号	083-266-1251	083-266-3356
	鹿児島支店	〒890-0066 鹿児島市真砂町34番8号	099-258-3939	099-257-3629
	大阪支店	〒559-0024 大阪市住之江区新北島1丁目5番17号	06-6684-5688	06-6684-5711
営業所(事業所)	佐世保販売支店	〒857-0052 佐世保市松浦町4番7号	0956-23-4365	0956-23-5257
	久留米営業所	〒830-0022 久留米市城南町8番地25	0942-33-9527	0942-33-4433
	佐賀営業所	〒842-0035 佐賀県神埼郡吉野ヶ里町田手2052-3	0952-52-7700	0942-33-4433
	松浦営業所	〒859-4506 松浦市志佐町白浜免瀬崎458-1 電源開発株松浦火力発電所構内	0956-72-3042	0956-72-5030
	フラッシング事業所	〒852-8003 長崎市旭町6番1号(タワーシティ長崎4階)	095-804-7800	095-862-6900
	針尾事業所	〒859-3243 佐世保市ハウステンボス町4番3号	0956-27-0363	0956-27-0363
	北九州営業所	〒804-0071 北九州市戸畑区川代2丁目6番2号	093-883-2253	083-266-3356
	広島営業所	〒738-0014 広島市廿二区市住吉1丁目12-20-604号	0829-30-6307	—
	沖縄営業所	〒904-2142 沖縄市登川2855	098-956-0661	098-956-0661

配送センター

配送センター名	住所	TEL	FAX
福岡配送センター(筑紫野)	〒818-0081 筑紫野市針摺東5丁目1-14	092-400-4885	092-400-4885
福岡配送センター(糟屋)	〒811-2302 福岡市糟屋郡粕屋町大字大隅1229	092-771-1831	092-751-0062
長崎配送センター	〒850-8003 長崎市旭町6番1号(タワーシティ長崎4階)	095-818-1501	095-862-6900

カーライフ事業所

事業所名	住所	TEL	FAX
カーライフ事業所	〒810-0004 福岡市中央区渡辺通4丁目10番10号(紙与天神ビル9階)	092-711-8775	092-711-8010
(保険担当)		092-711-8688	092-711-8010
長崎センター	〒850-0982 長崎市柳田町13-1	095-878-2335	095-878-3941

ホームリメイク西日本

事業所名	住所	TEL	FAX
ホームリメイク西日本	〒810-0004 福岡市中央区渡辺通4丁目10番10号(紙与天神ビル9階)	092-235-9154	092-235-9153

関連会社

会社名	住所	TEL	FAX
大東通商株式会社	〒162-0066 東京都新宿区市谷台町6番3号 市谷大東ビル	03-5919-6100	03-5919-6110
ハヤシカネエネルギー株式会社	〒852-8105 長崎市目覚町5番20号	095-848-2323	095-848-8228
第一ガス株式会社	〒851-0301 長崎市深堀町1-161-38	095-871-3616	095-871-2194
五島石油株式会社	〒853-0201 長崎県五島市富江町富江187-3	0959-86-0017	0959-86-2659
東邦石油株式会社	〒852-8035 長崎県長崎市油木町101-7	095-848-3181	095-848-3170

仕入先

◎特約元売会社 ENEOS株式会社 出光興産株式会社	◎主な仕入先 三菱商事株式会社 阪和興業株式会社 太陽石油株式会社	大東通商株式会社 西部タンカー株式会社 鶴見サンマリン株式会社	ENEOSTレーディング株式会社 シェルブリカンツジャパン株式会社 三菱商事エネルギー株式会社	株式会社ライジングサン 株式会社ブリチストン 損害保険ジャパン株式会社
----------------------------------	--	---------------------------------------	---	---

主な納入先

◎官公庁・学校 水産庁 国立大学法人長崎大学 国立大学法人鹿児島大学 独立行政法人水産大学校 福岡県立水産高等学校 福岡県立水産高等学校 沖縄県立沖縄水産高等学校 第七管区海上保安本部 福岡海上保安本部 門司海上保安本部 長崎海上保安本部 佐世保海上保安本部 第十管区海上保安本部 鹿児島海上保安本部 長崎県警本部 長崎市役所	福岡県庁 福岡市役所 防衛装備庁 長崎海洋気象台 有明海自動車航送船組合 第五管区海上保安本部 大阪海上保安本部 神戸海上保安本部 大阪府警察本部 他諸官公庁	◎一般 全国農業協同組合連合会 全国漁業協同組合連合会 電源開発株式会社 株式会社ジェイベック 三菱マテリアル株式会社 三菱重工業株式会社 鹿児島建設株式会社 株式会社森谷商会 株式会社森谷リース 林業産業株式会社 九州電力株式会社 TOTO株式会社 佐世保重工業株式会社 株式会社神戸製鋼所 株式会社名村造船所 株式会社荏原製作所	キリンビール株式会社 ハウステンボス株式会社 オーケー食品工業株式会社 グリーンランドリゾート株式会社 マルハニチロ株式会社 ユアサ商事株式会社 西松建設株式会社 株式会社森谷商会 株式会社森谷リース 林業産業株式会社 新長門運送株式会社 西部タンカー株式会社 長崎運送株式会社 株式会社大洋食品 長崎放送株式会社 九州中央魚市株式会社 株式会社荏原製作所	SUMCO TECHXIV株式会社 ヤンマー建機株式会社 福岡造船株式会社 日本赤十字社長崎原爆諫早病院 ジャパンリユニテッド株式会社 熊本ドック株式会社 アリアケジャパン株式会社 旭洋造船株式会社 サンセイ株式会社 日鉄物流株式会社 株式会社新来島サノヤストック 御前崎海運株式会社 全農物流株式会社 株式会社オーナミ 井本商運株式会社 のぞみ漁業株式会社 株式会社渡辺造船所
---	--	--	--	---

カーライフ事業所

新車・中古車販売・買取

国内自動車メーカー、新車から中古車まで全国ネットワークを駆使して理想の一台をご案内いたします。



日頃から給油でご利用頂いております当社サービスステーションや車検工場（長崎センター）で、国内自動車メーカー各社の新車や中古車の購入を気軽にお問合せ頂けます。

更に在庫車両の一部、登録済未使用車や中古車についてはインターネットからお問合せ頂けるように、クルマ販売情報サイトの「グーネット」にも掲載していますので、遠方にお住まいの方にもご利用頂けます。「グーネット」に掲載する車両はプロの社外査定士に依頼して隔から隔まで審査して頂く「グー鑑定」を付けています。ご購入車両への保証を含めてアフターフォローもしっかりご案内させていただきます。

ご購入方法は一括払だけでなくお客様の希望に合わせ、ローンでのご購入やリース契約も選択可能です。また、お車のご購入やライフステージの変化などにより、不要になったお車の買取も行っております。

民間車検工場

安心・安全のカーライフのために、車を知り尽くしたプロが的確に点検・整備を実施。

1989年に車検整備事業を開始。長崎センターでは民間車検工場として、スピーディーな車検を実施しています。自動ラインの車検整備システムの他、钣金塗装システムも付設したトップクラスの車検センターです。ネットワークを利用した、より充実したカーライフをお届けするためにサービスの徹底も図っています。



カーライフ事業所長崎センター

TEL:095-878-2335
フリーダイヤル:0120-38-2355

石油製品販売

多様な石油製品を豊富な流通チャネルで販売しています。

私たちは構造変化やニーズの多様化に応えるために、産業燃料の販売を通じて、数多くのお客様の信頼を得ております。環境問題等をふまえたさまざまなお客様のニーズを的確に把握し、燃料油の安定供給に貢献していきたいと考えています。

産業燃料油

軽油は、主に物流から農耕用に至るまで動力エネルギーとして、灯油については、工場・病院・ホテル等の業務用から一般家庭向けまで、貴重な熱源エネルギーとして販売を行っております。当社にとって一番の強みでもありますA重油の販売はヒーティング用から船舶燃料向けと幅広い需要にお応え出来るノウハウと体制を備えています。

海上給油

海上給油では、全国各港での燃料、潤滑油の手配が可能です。



船舶に給油のため活躍する給油船

産業燃料油と海上給油の詳細についてのお問い合わせ

福岡支店営業課	TEL 092-771-1831	鹿児島支店営業課	TEL 099-258-3939
長崎支店営業一課	TEL 095-862-7012	大阪支店営業課	TEL 06-6684-5688
下関支店営業課	TEL 083-266-1251		

船舶用潤滑油納入作業

造船所、発電所でも船舶向け潤滑油の納入作業を行います。また、大小のロットに係らず対応しています。



船舶フラッシング工事業業

九州一円及び山口地域にて最新鋭のフラッシングポンプ機を用い、さまざまな中・大型の外航船舶への油圧装置パイプライン耐圧工事、酸洗、オイルフラッシング工事、復旧工事一式を行っています。



バイパスホース

油槽所

安定供給を支える備蓄及び輸送基地として、9ヶ所の油槽所を運営しています。

重油・灯油の輸入基地「長崎油槽所」



鹿児島油槽所



長崎漁港油槽所



福岡油槽所



彦島油槽所



自社運営油槽所

福岡地区

油槽所名	住所	TEL	FAX	油槽施設	タンク容量
福岡油槽所	〒810-0076 福岡市中央区荒津1丁目3番15号	092-713-7711	092-713-4467	6基	3,690k/l
久留米油槽所	〒830-0022 久留米市城南町8-25	0942-33-9527	0942-33-4433	2基	100k/l

長崎地区

油槽所名	住所	TEL	FAX	油槽施設	タンク容量
長崎油槽所	〒850-0977 長崎市土井首町437番地 第1構内 第2構内	095-878-5191 095-878-3208	095-879-1222	12基	37,806k/l
長崎漁港油槽所	〒851-2211 長崎市京泊2丁目10番25号	095-850-4343	095-850-4408	4基	2,980k/l
佐世保油槽所	〒857-0852 佐世保市千尽町4-2	0956-34-5820	0956-34-5825	5基	2,070k/l
大村油槽所	〒856-0026 大村市池田2丁目301番5	0957-54-0033	0957-54-0033	1基	50k/l

熊本地区

油槽所名	住所	TEL	FAX	油槽施設	タンク容量
熊本油槽所	〒869-1101 熊本県菊池郡菊陽町大字津久礼2778-1	096-232-3000	096-232-7814	1基	50k/l

鹿児島地区

油槽所名	住所	TEL	FAX	油槽施設	タンク容量
鹿児島油槽所	〒892-0812 鹿児島市浜町120-15	099-222-4430	099-222-2750	3基	2,100k/l

山口地区

油槽所名	住所	TEL	FAX	油槽施設	タンク容量
彦島油槽所	〒750-0071 下関市彦島海士郷町12番28号	083-266-1175	083-267-4484	4基	1,170k/l

レンタカー事業

ニコニコレンタカー

出張先での移動や遠方へのお買い物など、ビジネスからレジャーまで、様々な場面でご利用いただけます。

インターネットでもよく目にするニコニコレンタカー。旅行や帰省などの個人様でのご利用から、出張や急な営業先への訪問へのご利用など法人様のご利用まで、お電話やWEB申込でお気軽にお申込みいただけます。

ご予約先はこちらから

久留米駅前店	TEL 0942-33-9526
長崎駅西店	TEL 095-829-2881



キャンピングカーレンタカー

上質な車の旅へ。ホテルのようにくつろげるキャンピングカー

2020年春からは、充実した車中泊を愉しめるキャンピングカーのレンタル事業を開始しました。お客様の自由な時間と空間をご提供いたします。家族や友人との最高の時間をお過ごしください。また、法人様には福利厚生としてのレンタルもご案内しております。また、近年キャンピングカーが災害時の拠点として注目されていますので、ご購入希望の方に販売も行っています。

ご予約先はこちらから

セルフトリアス前SS店	TEL 092-957-5006
久留米駅前SS店	TEL 0942-33-9526
ハーバー長崎SS店	TEL 095-829-2881



保険事業

自動車保険をはじめ、お客様のライフステージに合わせた各種保険も取り扱っております。

快適なカーライフを過ごしていただくため、十分な補償のある自動車保険にご加入ください。弊社は損保ジャパンの代理店をいたしております。運転される方のクルマの使い方やご予算などを伺い、お客様にあった最適な保険の選定のほか、保険に関するさまざまなご相談も随時承っております。他にも、お客様のライフステージに合わせた各種保険も取り扱っております。常にお客様の視点に立ち独自のノウハウで、迅速、安心のサービスをご提供いたします。

[取扱保険会社]



[主な取り扱い保険商品] 自動車保険 / 自賠責保険 / 傷害保険 / 火災保険 / ゴルフ保険 / 生命保険 / 医療保険 / がん保険

●不動産賃貸業

よりよい環境で快適な住まいを提供いたします。

より快適な住まいを提供し、よりリラックスできる時間をお届けするために、私たちは分譲マンション並の設備を備えた賃貸マンションの供給を通じて、みなさまの暮らしに貢献したいと考えております。

■賃貸マンション

◎アルフォート天神 (Alfort 天神)

[建物概要]

所在地	福岡市中央区舞鶴 3丁目8-18
構造規模	RC造 地上13階建
総戸数	93戸
駐車場	34台
間取り	1R(11戸)、1K(37戸)、1LDK(45戸)
竣工年月日	2008年3月15日
交通	福岡市営地下鉄 赤坂駅 徒歩6分 西鉄バス停 長浜2丁目 徒歩1分
設計	株式会社レーモンド設計事務所
施工	株式会社ナカノフドー建設



福利厚生施設

社宅・独身寮

施設名	住所	概要
林兼ハイツ	〒852-8061 長崎市滑石6丁目5-55	鉄筋コンクリート造 4階建 (3LDKタイプ) 15戸
若竹社宅	〒859-3204 佐世保市若竹台町234	鉄筋コンクリート造 3階建 (3LDKタイプ) 6戸
ササグリ寮	〒811-2414 福岡県糟屋郡篠栗町和田4丁目17-20	鉄骨 ALC 耐火建築物 3階建 寮室 20室 20名収容 各室冷暖房機設置

保養所

施設名	住所	TEL
由布院倶楽部	〒879-5102 大分県由布市湯布院町川上2952-1	0977-28-2600

● タンク機密検査事業

エコ事業推進室
フリーダイヤル:0120-88-3373



地下タンク定期点検《漏洩点検》

危険物施設に係る地下タンク、埋設配管の点検は目視では不可能でなおかつ特殊な機材、技術を必要とする特異性があります。また近年、地下構造物からの腐食などに起因する漏洩事故が数多く発生し社会的問題にもなっております。それらの事故を未然に防ぐためにも漏れの点検は重要になってきています。

目視点検等で確認ができない「地下タンク」及び「地下埋設配管」に窒素ガス等の媒体を使って、気密漏洩がないかを確認する点検です。

■ 地下タンク貯蔵所



※作業時間 4～8 時間

■ ガソリンスタンド



密閉・加減圧

※ガソリンスタンドは夜間作業もお受けいたします



圧力監視

点検周期

原則 1 年に 1 回以上
完成検査を受けた日から 15 年以内、日常の漏れ点検、在庫管理等の条件で 3 年に 1 回以上

認可機関

地下タンク等定期点検事業 地(1)第 40036 号 林兼石油株式会社

タンクローリー定期点検《漏洩点検》

移動貯蔵タンク（タンクローリー）は、運行時の振動や危険物がタンク内で揺れることなどにより、常に過酷な条件下にあります。また、タンクローリーの大型化に伴い移送中に事故が発生すると甚大な被害を生じる恐れがあることから定期的な点検が重要です。

「タンク本体」に窒素ガスの媒体を使って、気密漏洩がないか圧力レコーダーや目視で確認する点検です。

■ 大型ローリー



※作業時間 3～5 時間（複数車両の同日点検も可能です。）



密閉・加圧・圧力監視



圧力レコーダー・エア分配器

点検周期

完成検査済証の交付から、または点検を行った日から 5 年以内に 1 回以上

認可機関

移動貯蔵タンク定期点検事業 移(1)第 40019 号 林兼石油株式会社

