

ハッピーカーライフのはじまりです。



**CARPORT SASAKI**



# 使命 喜びのカーライフをお届けする

笑顔と感謝の心でお役立ち!!

人間にライフサイクルがあるように、クルマにもライフサイクルがあります。だから、お互いが素敵なおつき合いができるように、可能な限りあらゆるサポートをしていく。それを、私たちは「カーライフプランナー」と呼んでいます。そのカーライフプランナーとしての仕事を全うすることこそ、私たちカーポート佐々木のモットーなのです。私たちの仕事は、単にクルマを売るのではなく、「車を通した仕事の中で私たちの使命を果たすことと、確信しています。」



地域に愛され90年以上 グループ在庫500台以上!

— 私たちのポリシーがお客様の満足を保証します。 —

返品返金制度

エンドレスユーザー



備後地方に8店舗、もしもの時は30分以内にかかけつけます。



カーポート佐々木 府中本店 |



ダイハツ カーポート佐々木 |



キュート福山店 |



キュートハイブリッド |

普通車専門店 cute HYBRID  
キュート ハイブリッド



車検のコバック 府中中須店 |



車検のコバック 福山店 |



車検のコバック 福山南店 |



車検のコバック 福山蔵王店 |



# ビジョン

## 全員の成長と幸せを実現する

地域に密着し、最高に愛される自動車会社になる  
社員がお客様の感謝の声に充実感と、目的意識をもって能力アップでき、  
社員の幸せを求める会社。  
感謝の心と明るい笑顔を持って、誰でも、どこでも誠実な対応と確かな技  
術によりお客様、地域社会から頼られる自動車会社。

### 経営計画書に 基づく経営



年2回全社員による経営計画発表会と政策勉強会の開催



## 全社員によるチーム活動

### 各店 実行計画書による PDCAサイクル



### 環境チーム

社会のリーダー、気づく人間づくりを  
目指しています

環境整備点検  
社会貢献活動  
経費節減



### サンクスチーム

サンクスカードで人間性の向上を  
目指しています。

サンクスカード  
ベストカード

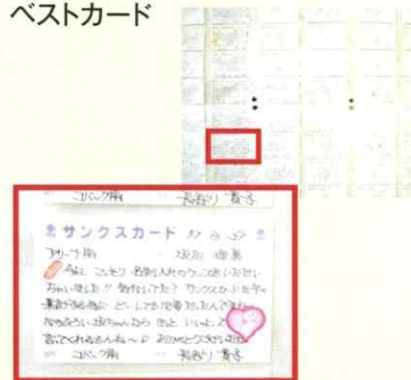

### CSアンケート

お客様アンケート等の実施により、  
潜在ニーズを日々追い求めています。

CSアンケート



### iPad活用チーム

業務改善  
クレーム改善



### リフレッシュチーム

全社員の成長と幸せを目指します

WAKUWAKUサークル  
改善提案書



社員全員によるお花見会  
社員旅行

# プロジェクト

## カーライフプランナー5つの事業

- ・新車・中古車の販売
- ・車検・メンテナンス・钣金
- ・中古パーツの販売・買取
- ・保険事故対応

スズキ軽四「販売台数日本一」連続受賞



### 自動車販売

**新しいカーライフをサポート！**  
スズキ・ダイハツ車を中心に国産全メーカー、ルノー車をはじめ輸入車各メーカーの新車・中古車の取扱い。  
お客様の欲しい車が必ず見つかるはず。喜びに満ち溢れるカーライフを全力でサポートします。

### 車検部門

**カーライフの節目をきっちりサポート！**  
リーズナブルかつ丁寧確実な整備であなたの車をしっかり支えます。アフターフォローも万全。安心しておまかせ下さい。

### 中古パーツ部門

**「愛車をより愛車に」を合い言葉に全力サポート！**  
不要になった部品は高価買い取り・これから必要な部品はリーズナブルにご提供。  
部品の取り付け等もおまかせください。

### メンテナンス 钣金部門

**もしもの時に備えて**  
自動車整備工場完備によりお客様の大切な車をより良い状態にメンテナンスサポートいたします。



### 保険代理業

**万が一のトラブルもしっかりサポート！**  
お客様のニーズにあったプランをプロがご提案。万が一の事故にも万全の対応をいたします。





# 「人」と「地域」を大切にする 私たちのポリシーは、 創業以来の100年事業です



カーポート佐々木グループ  
会長 佐々木 萬二

## 始まりは、大正10年(1921年)の 運送店と自転車販売店の創業

カーポート佐々木グループは、初代の祖父・佐々木政太郎が大正10年(1921年)に新市運送店と自転車販売店を創業したことから始まりました。当時の貨物業は主として材木の運送で、神石郡(現:神石高原町)より馬車で新市駅まで運び出された材木を貨物列車に積み込んで広島・大阪方面に送る業務をしていました。

一方、自転車はすべて木製車輪の輸入自転車販売していました。昭和元年(1925年)に、二代目・佐々木俊三(私・萬二の父)が自転車店のみを引き継いで「佐々木輪店」として正式にスタートしました。創業期は、すべての仕事が入りからの紹介で、紹介者の顔をつぶさないように、と何事も一生懸命していたことが、次の仕事につながったと聞いております。ここに私たちの「人とのつき合い」の原点があるのです。

## 戦後、貧困、そして度重なる洪水などの 逆境を乗り越えて

昭和20年(1945年)、終戦直後の動乱、貧乏は、私たちの事業にも少なからず影響を与えました。売るモノがない。売ろうとしても、お客様も貧困に喘いでいる。そんな状況に追い討ちをかけたのが芦田川の氾濫です。特に忘れられないのが、昭和20年9月の大水害です。私も腹まで水につかりながら、家族とともに何とか生き延びました。この水害では多くの犠牲者が出ました。私は、商売どころではなく、ともかく、お世話になっている地元の人たちのために家族総出で、トロッコで土を運んだりして堤防修復等の復興に努めました。この先どうなるのだろうと不安に苛まれていたこの時期、助けていただいたのが、一緒に復旧作業をしていた地元の人たちからのご紹介でした。助かった、また新しい仕事が始まったと素直に喜んだものです。ここでも「地元の人たちとのつき合い」が私を救ってくれたのです。

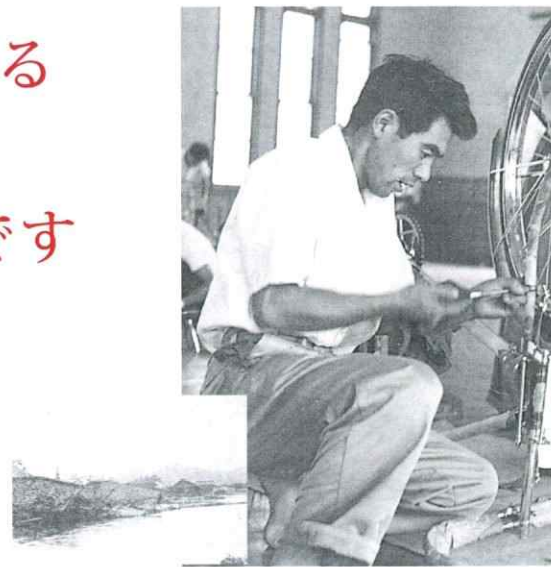

昭和20年9月 大洪水  
高木町掛江織布寄宿舍の倒壊家屋

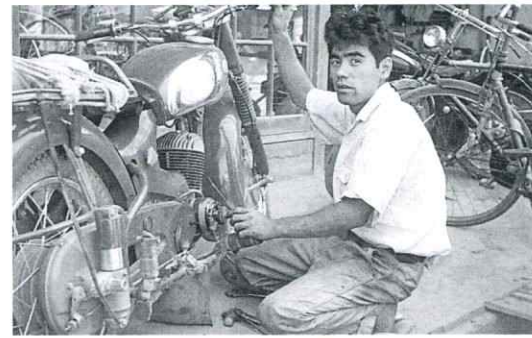

昭和24年 自転車、オートバイの販売



昭和42年  
自動車販売の開始



昭和42年の工場



府中本社工場



昭和56年の府中本社



府中本社



昭和56年のスズキフロンテ福山販売



スズキフロンテ福山販売



昭和56年の両備三菱自動車販売



ダイハツ カーポート佐々木

# 更なる 100年事業に向けて

## 日本のモータリゼーションの 到来とともに事業を拡大

昭和36年(1961年)、株式会社佐々木輪店を設立。

やがて、日本のモータリゼーションの到来を早くから予見し、販売設備の拡大、整備工場の建築、中古車展示場の開設など矢継ぎ早に設備を拡大。それが功を奏し、事業はますます拡大していきました。しかし、私はそれに慢心せず、いやむしろだからこそ、原点である「人と人とのつき合い」を忘れることなく、「感謝の精神」「お役立ちの精神」を持って仕事を行うことを、自分にそして社員に徹底して説き続けたのです。

## 飛躍的な成長そして、新たな挑戦へ

その後、スズキフロンテ福山販売(株)の開設、スズキ軽四輪販売部門日本一の樹立(連続受賞)。また、両備三菱自動車販売(株)設立での新車ディーラー権の取得、車検のコバック、中古カー用品アップガレージ、輸入車事業(ルノー福山)、軽未使用車専門店キュートのオープンにより、カーポート佐々木グループ全体によるカーライフプランナー機能をさらに高めてまいりました。

## 更なる100年を目指して

振り返ってみれば、私どもの事業は常に「人」と「地域」との密接なつながりとともにありました。お客様に満足していただくため、ご要望にお応えするため、それを第一に考えてきた結果と言えます。カーライフプランナーとは、常にお客様の視点に立ち、現在に、そして未来に必要なモノやコトをいち早く、そして過不足なくお届けすることだと思います。これからも、創業100年を目指して、顧客満足度の向上とともに、事業基盤の強化を図り、より一層の飛躍してまいり所存です。



車検のコバック



ルノー福山





カーポート佐々木 府中本店



ダイハツ カーポート佐々木



軽未使用車専門店 キュート福山店



普通車専門店 キュートハイブリッド



スズキフロンテ福山販売/カーポート佐々木 福山店



スズキアリーナ福山南/カーポート佐々木 福山南店



ルノー福山



シュトラージェ広島



ジョイカル福山中央



車検のコバック 府中中須店



車検のコバック 福山店



車検のコバック 福山南店



車検のコバック 福山蔵王店



中古カー用品チェーン店 アップガレージ福路店

## カーポート佐々木 株式会社 佐々木輪店

- 府中本店 〒726-0012 広島県府中市中須町63-4  
TEL(0847)52-3505(代) FAX(0847)52-3508
- 福山店 〒721-0942 広島県福山市引野町5丁目392  
TEL(084)941-7601 FAX(084)941-7608
- 福山南店 〒721-0958 広島県福山市西新涯町2-18-5  
TEL(084)957-7601 FAX(084)957-7608

## ダイハツ カーポート佐々木

〒726-0012 広島県府中市中須町62-1  
TEL(0847)51-5551 FAX(0847)51-5553

## 軽未使用車専門店 キュート福山店

〒721-0974 広島県福山市東深津町3丁目19番30号  
TEL(084)973-0105 FAX(084)922-1515

## 普通車専門店 キュートハイブリッド

〒721-0907 広島県福山市春日町5丁目1-9  
TEL(084)999-8110 FAX(084)999-8111

## 車検のコバック

- 府中中須店 〒726-0012 広島県府中市中須町63-4  
☎0120-589-250 FAX(0847)52-3508
- 福山店 〒721-0942 広島県福山市引野町5-30-6  
☎0120-589-298 FAX(084)940-1426
- 福山南店 〒721-0958 広島県福山市西新涯町2-18-8  
☎0120-589-373 FAX(084)920-2106
- 福山蔵王店 〒721-0974 広島県福山市東深津町3丁目19番30号  
☎0800-3000-589 FAX(084)922-1515

## 鈑金のモドリー

- 府中中須店 〒726-0012 広島県府中市中須町23-2  
☎0120-110-332 FAX(0847)52-3508

## 株式会社 ロートピアリースササキ

- 本 社 〒726-0012 広島県府中市中須町63-4  
TEL(0847)52-3505(代) FAX(0847)52-3508

(株)インターパーツ

中古カー用品チェーン アップガレージ

- 姫 路 店 〒672-8040 兵庫県姫路市飾磨区野田町126  
TEL(079)225-6655 FAX(079)225-6656

## ACT SASAKI福山

〒721-0907 広島県福山市春日町5丁目2-44-101  
TEL(084)982-5526 FAX(084)982-5527

(株)HARE

HARE/PAN 福山店

〒721-0973 広島県福山市南蔵王町2丁目14-29  
TEL(084)999-8080 FAX(084)999-8085

## スズキフロンテ福山販売 株式会社

- 本 社 〒721-0942 広島県福山市引野町5丁目29-9  
TEL(084)941-7601(代) FAX(084)941-7608

## スズキアリーナ福山南

〒721-0958 広島県福山市西新涯町2-18-5  
TEL(084)957-7601 FAX(084)957-7608

## ルノー福山

〒721-0973 広島県福山市南蔵王町5丁目1番6号  
TEL(084)943-1965 FAX(084)943-1980

## シュトラージェ広島

〒733-0003 広島県広島市西区三篠町3丁目5-11  
TEL(082)239-7601 FAX(082)239-7608

## ジョイカル福山中央

〒721-0963 広島県福山市南手城町3-12-2  
TEL(084)999-7601 FAX(084)999-7608